Cantate

Am Trinitatisfeste

„Gelobet sei der Herr, mein Gott."

Nr. 129.

Festo Trinitatis.

„Gelobet sei der Herr, mein Gott."

CHOR. (Vers 1.)

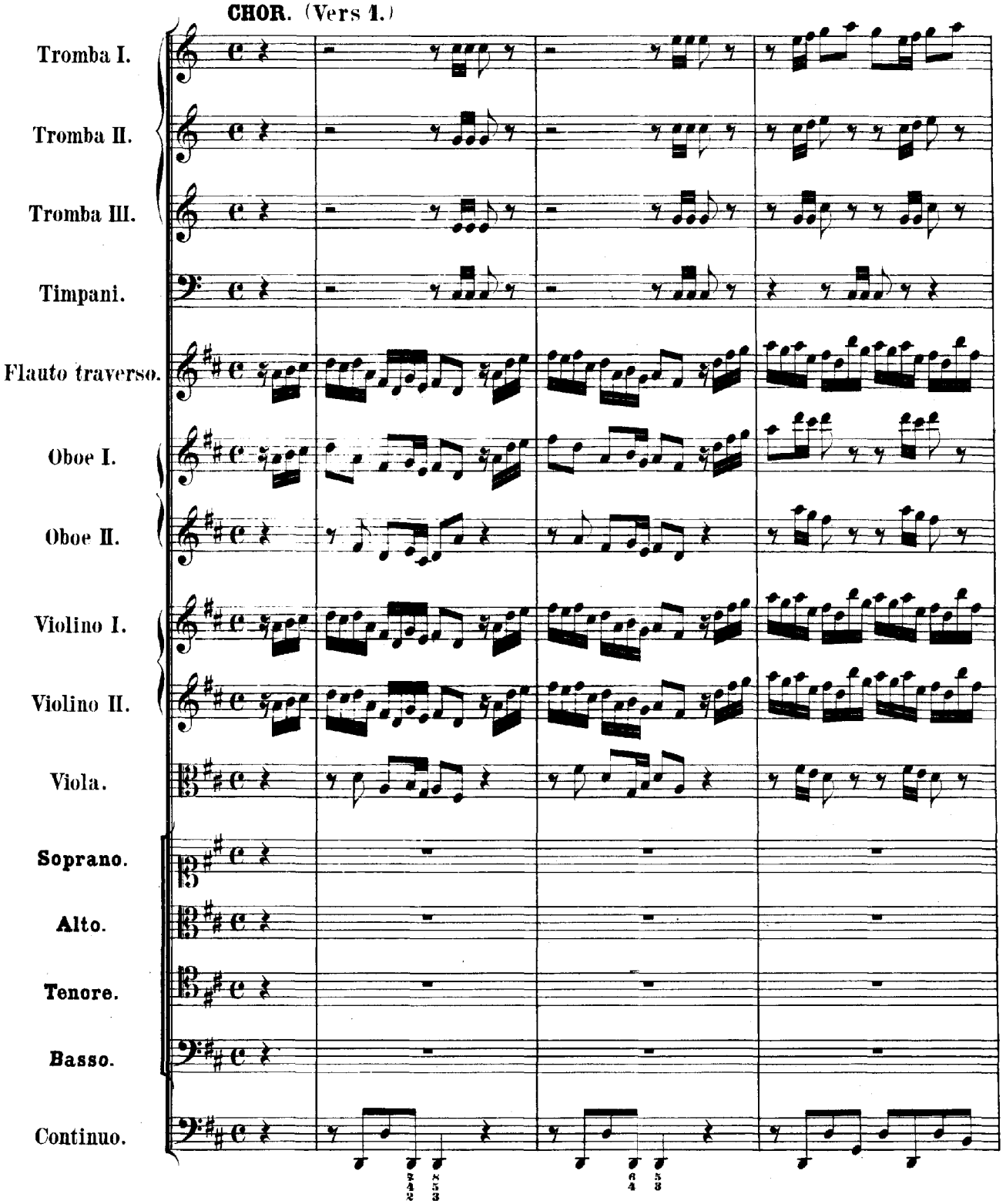

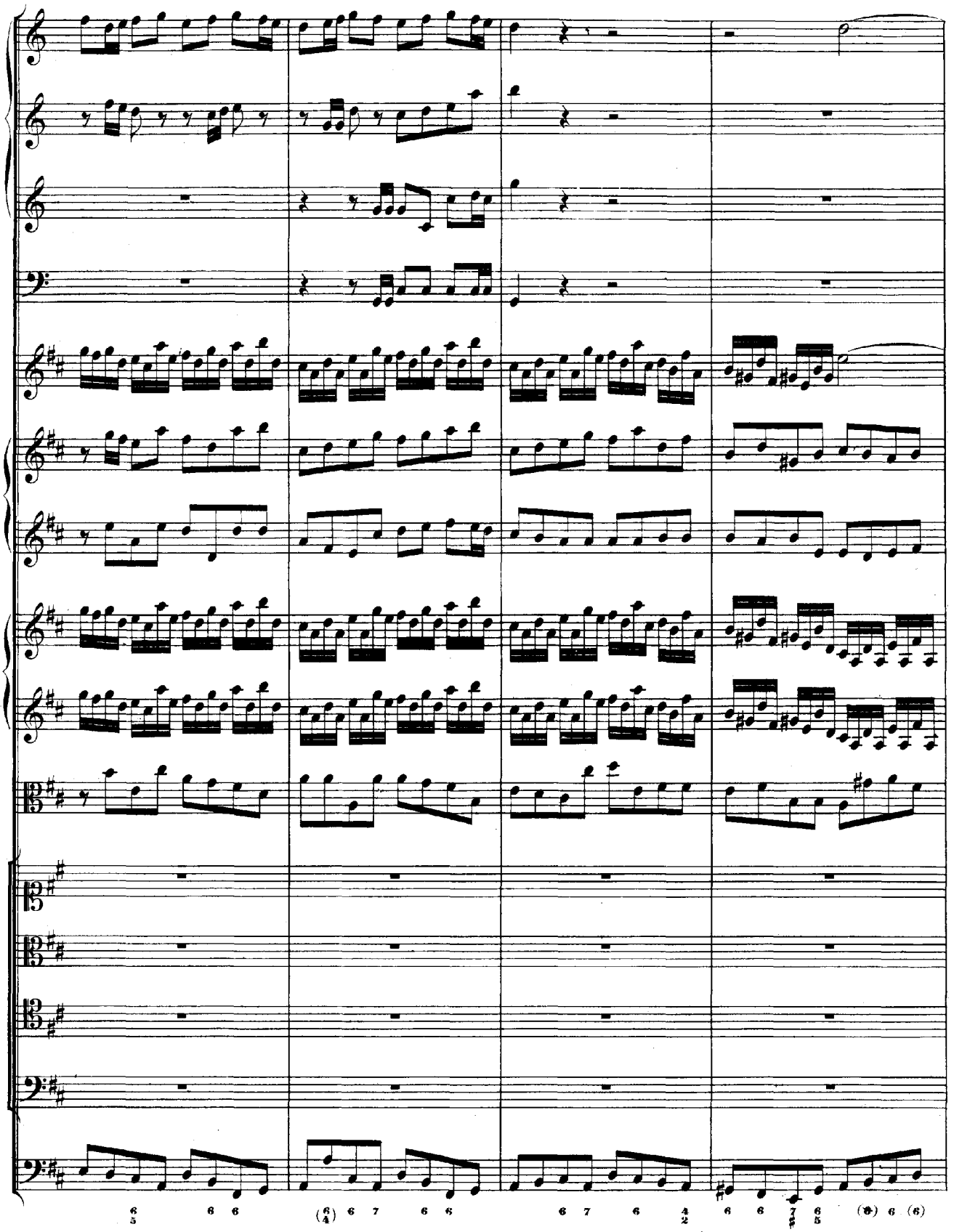

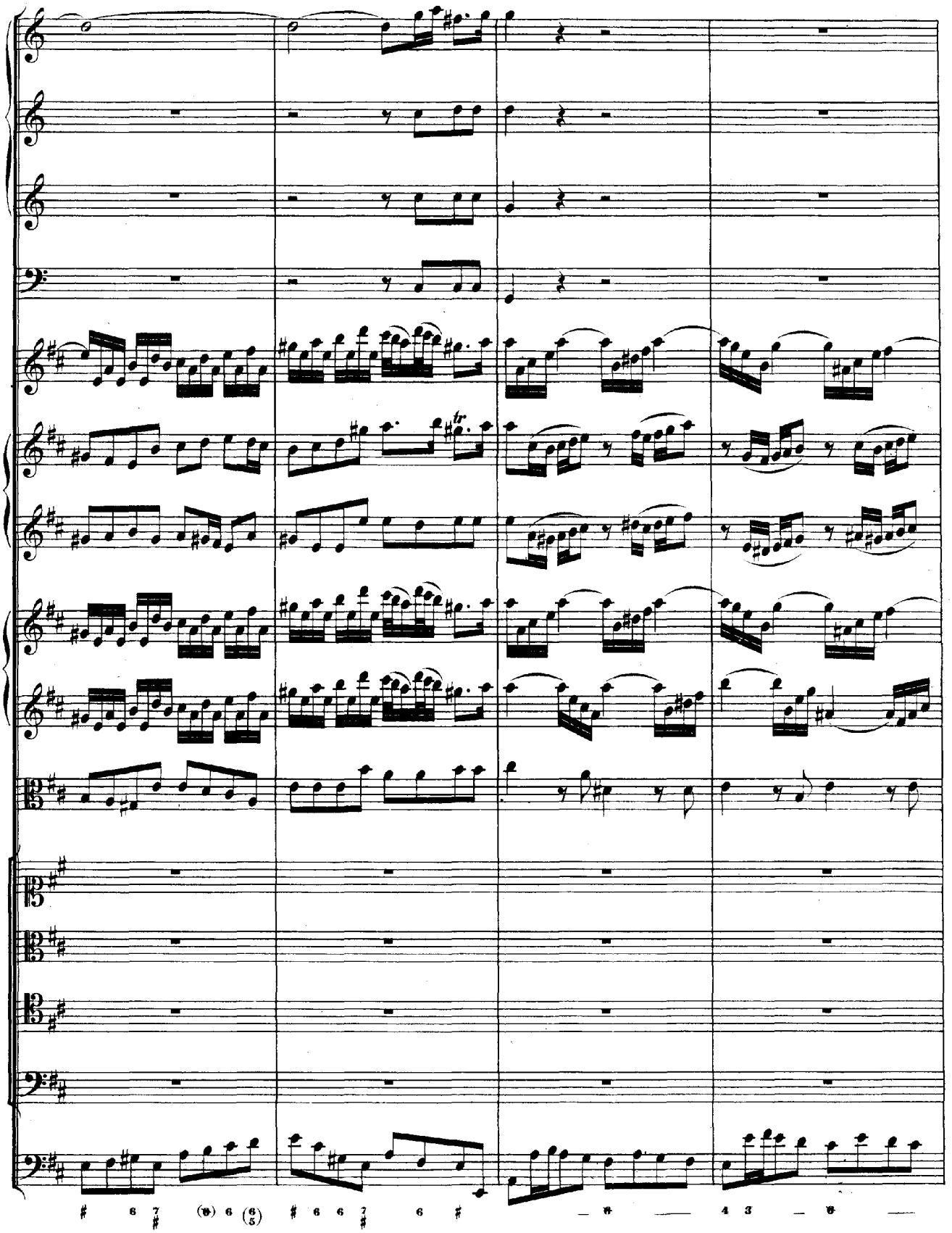

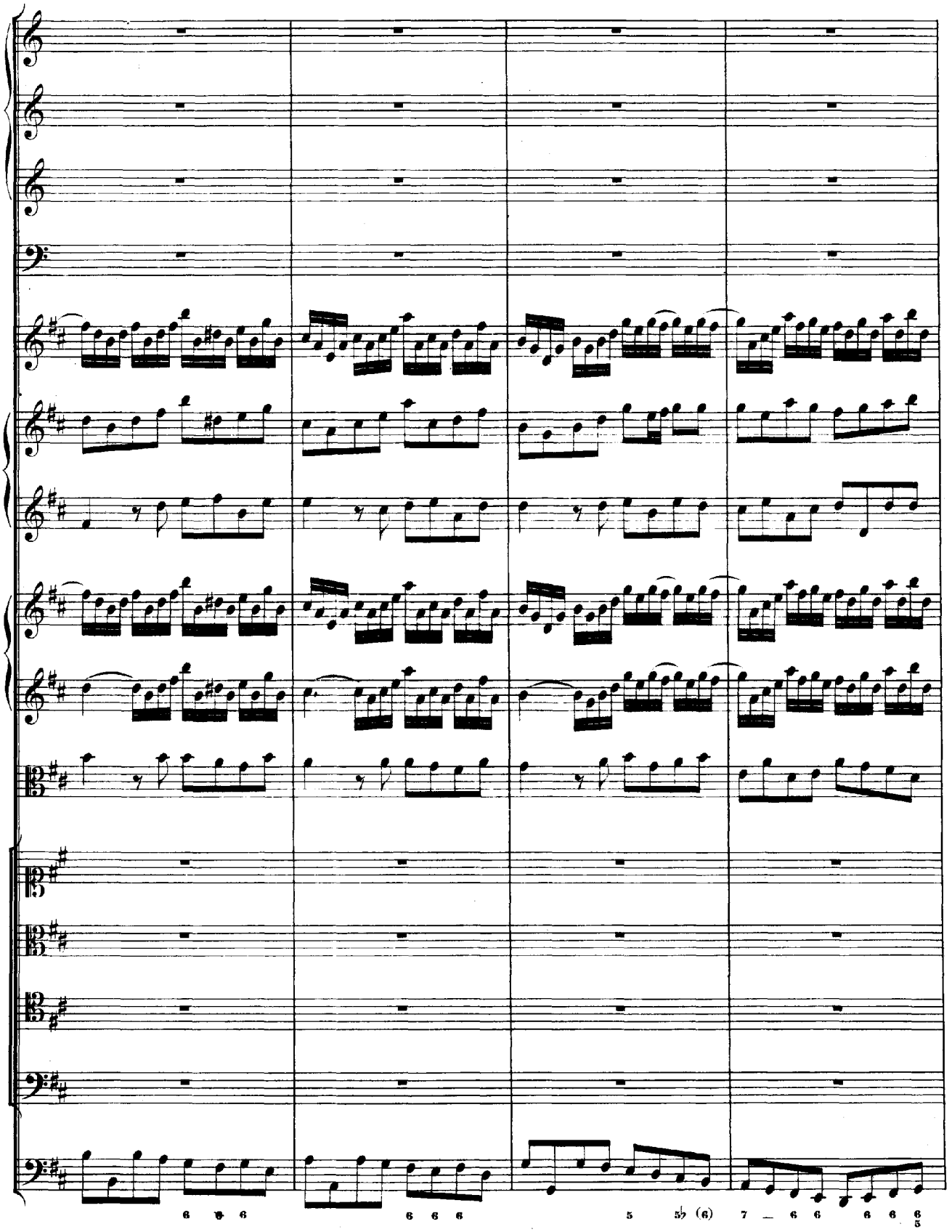

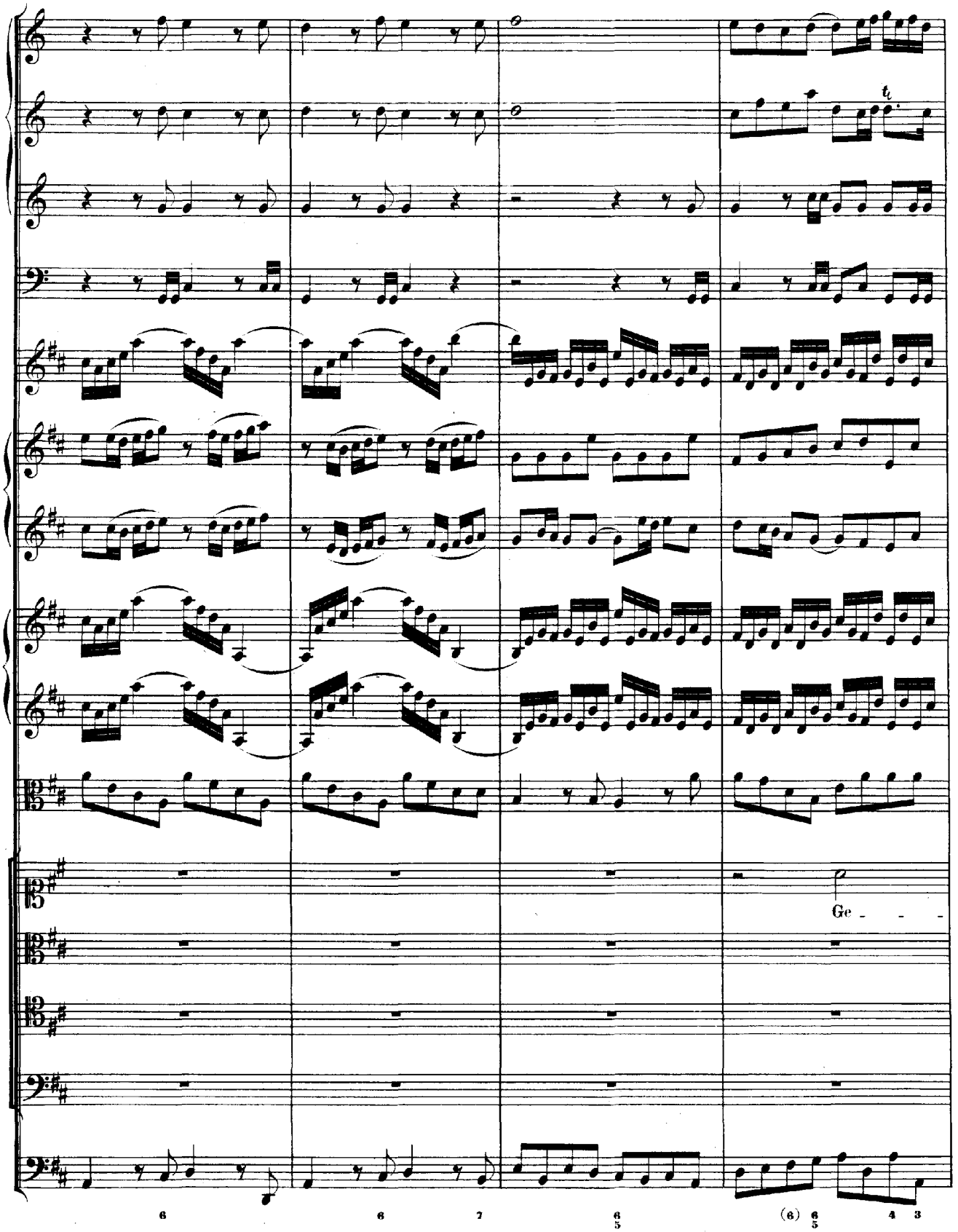
Ge - - -
6
6
7
6/5
(6)
6/5
4
3

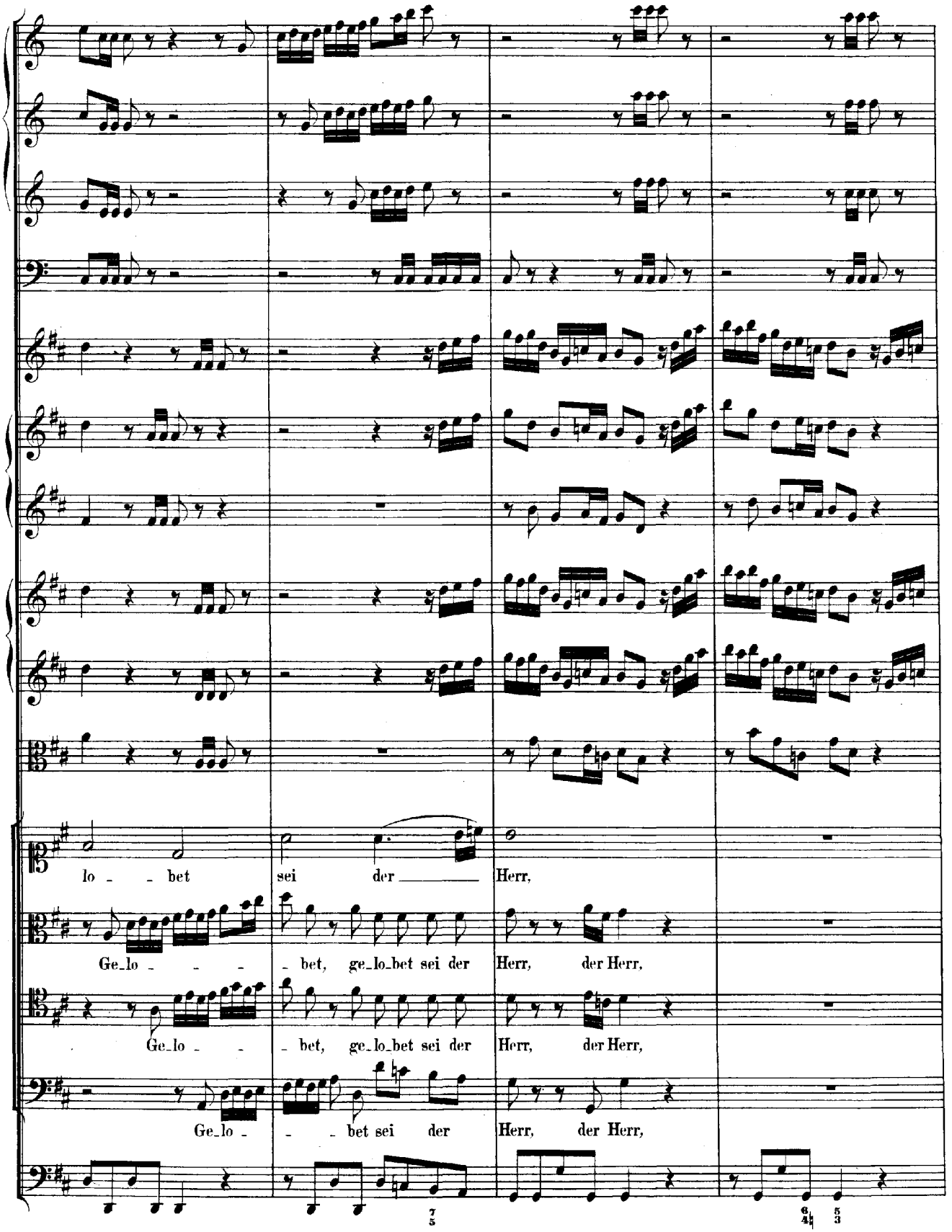
lo - - bet sei der Herr,
Ge_lo - - - bet, ge_lo_bet sei der Herr, der Herr,
Ge_lo - - bet, ge_lo_bet sei der Herr, der Herr,
Ge_lo - - bet sei der Herr, der Herr,

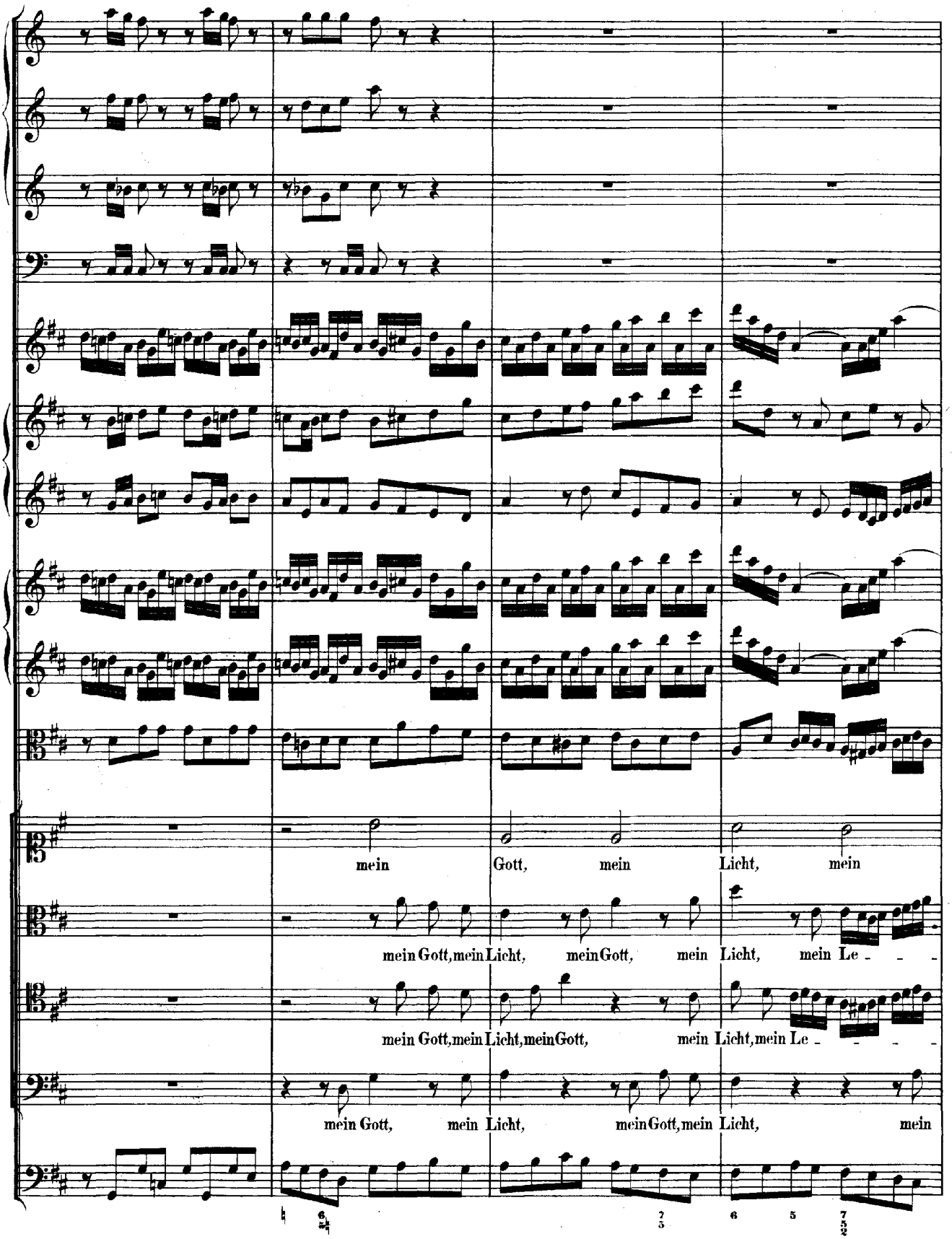
mein Gott, mein Licht, mein
mein Gott, mein Licht, mein Gott, mein Licht, mein Le
mein Gott, mein Licht, mein Gott, mein Licht, mein Le
mein Gott, mein Licht, mein Gott, mein Licht, mein

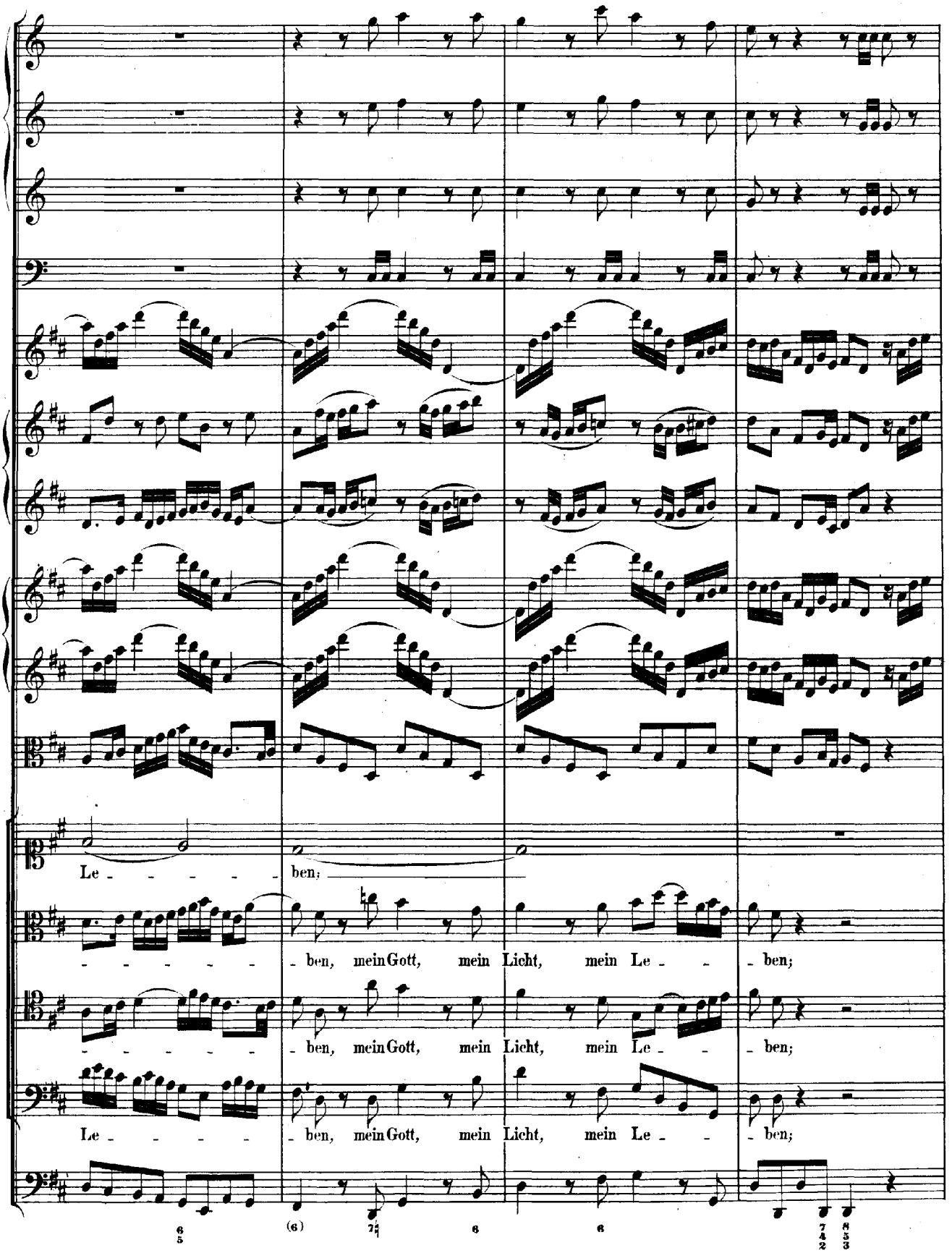
Le - - - - - ben;
- - - - - - ben, mein Gott, mein Licht, mein Le - - - ben;
- - - - - - ben, mein Gott, mein Licht, mein Le - - - ben;
Le - - - - - ben, mein Gott, mein Licht, mein Le - - - ben;

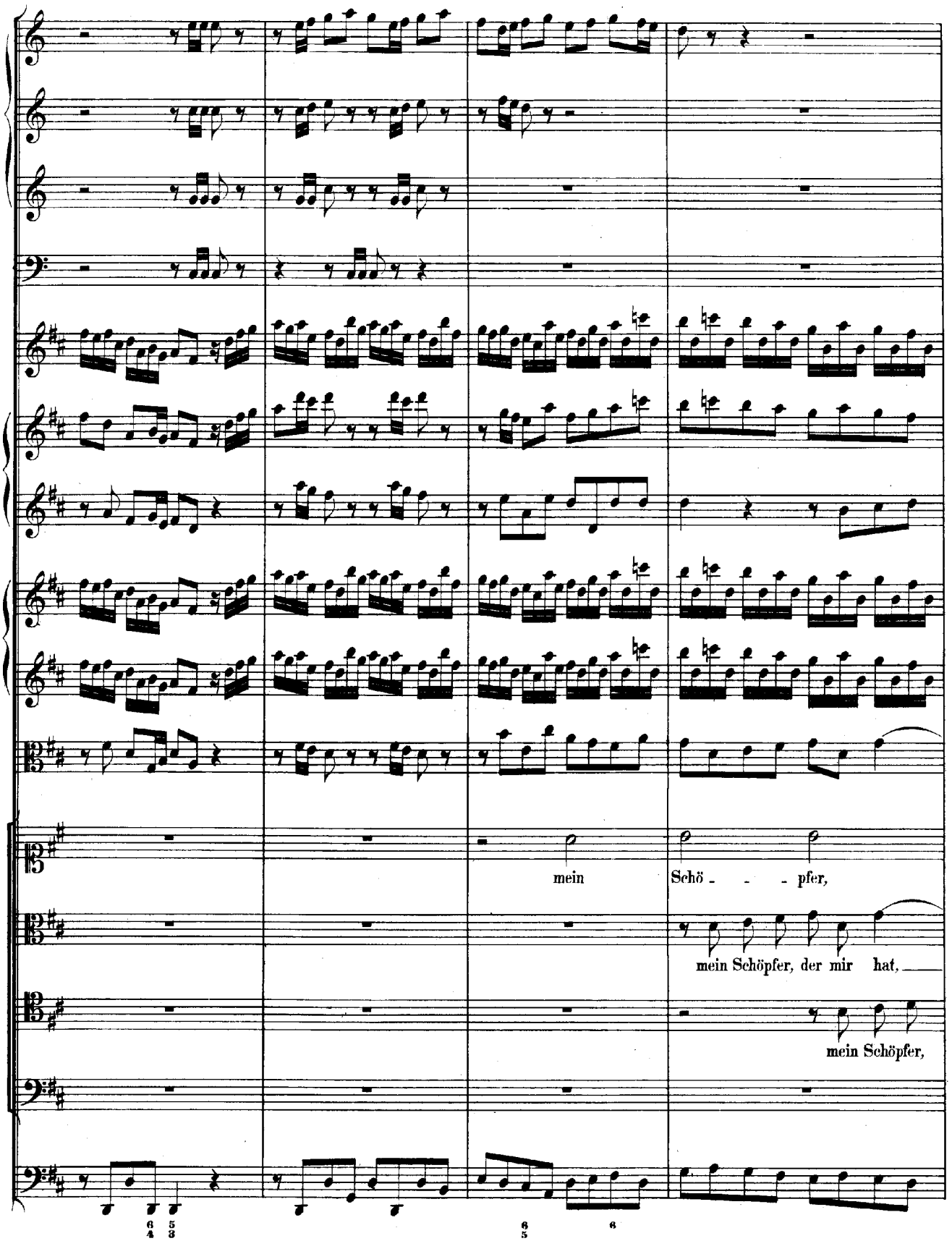
mein
Schö - - - pfer,
mein Schöpfer, der mir hat,
mein Schöpfer,

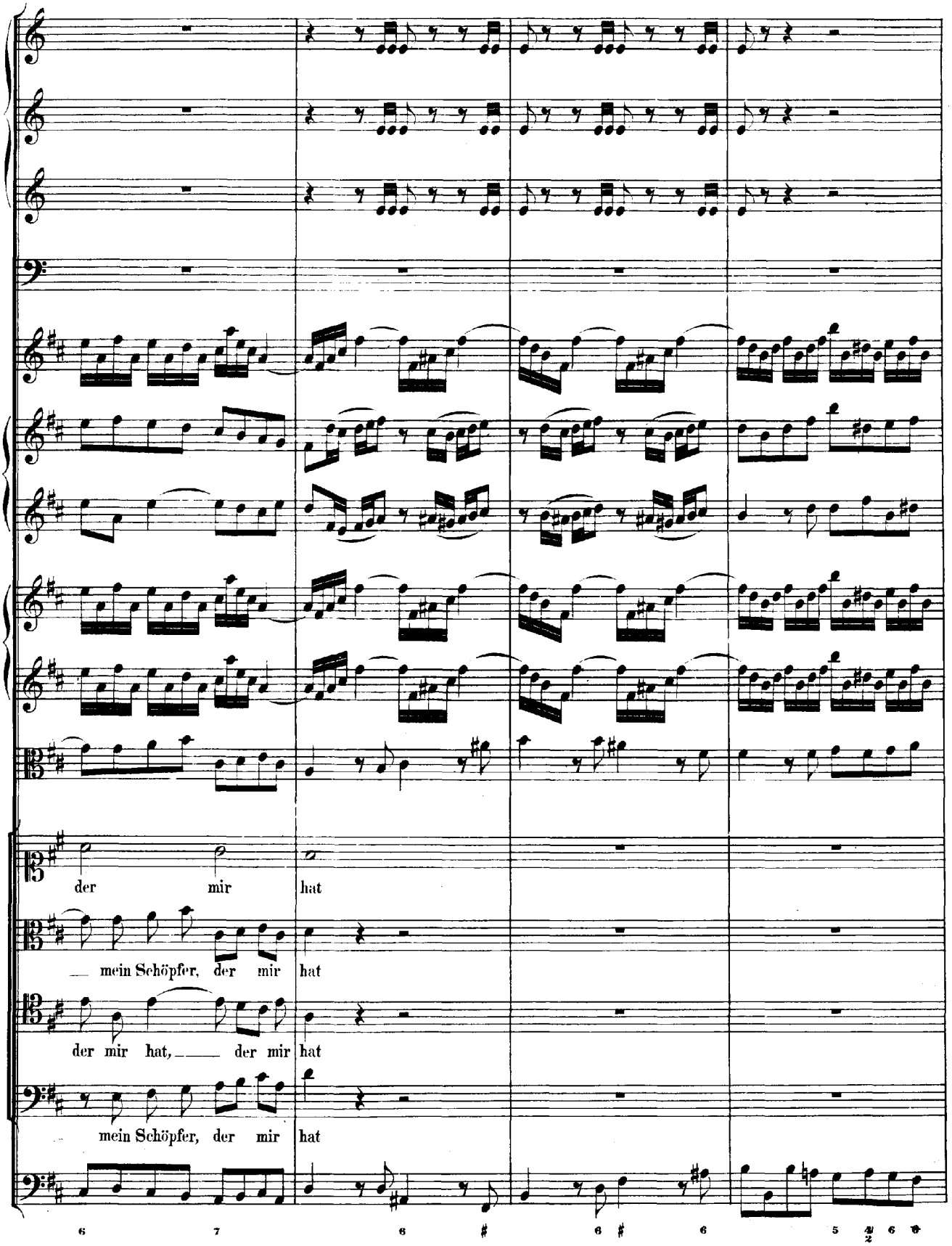
der mir hat
mein Schöpfer, der mir hat
der mir hat, der mir hat
mein Schöpfer, der mir hat

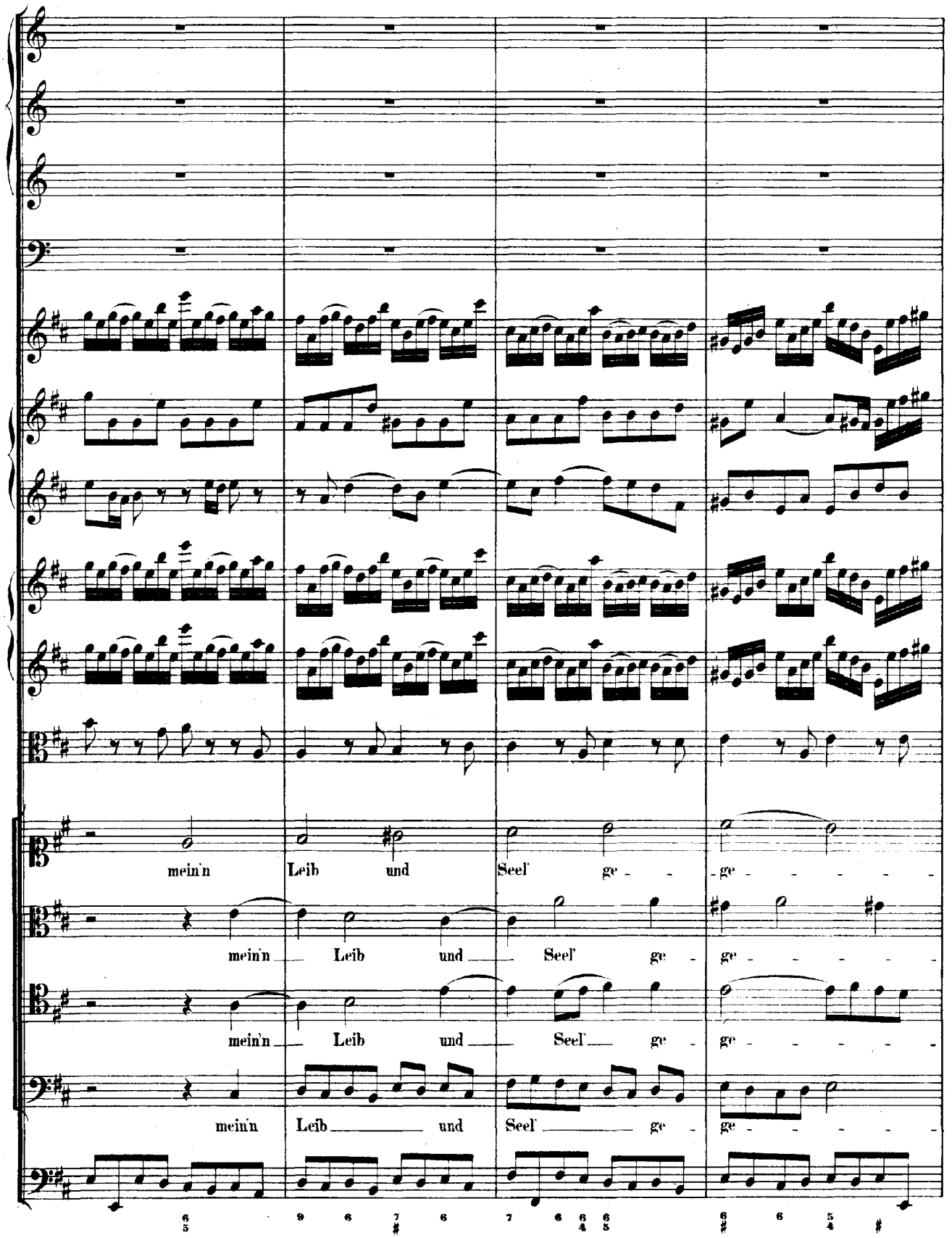
mein'n Leib und Seel' ge - ge - - - - - -
mein'n Leib und Seel' ge - ge - - - - - -
mein'n Leib und Seel' ge - ge - - - - - -
mein'n Leib und Seel' ge - ge - - - - - -

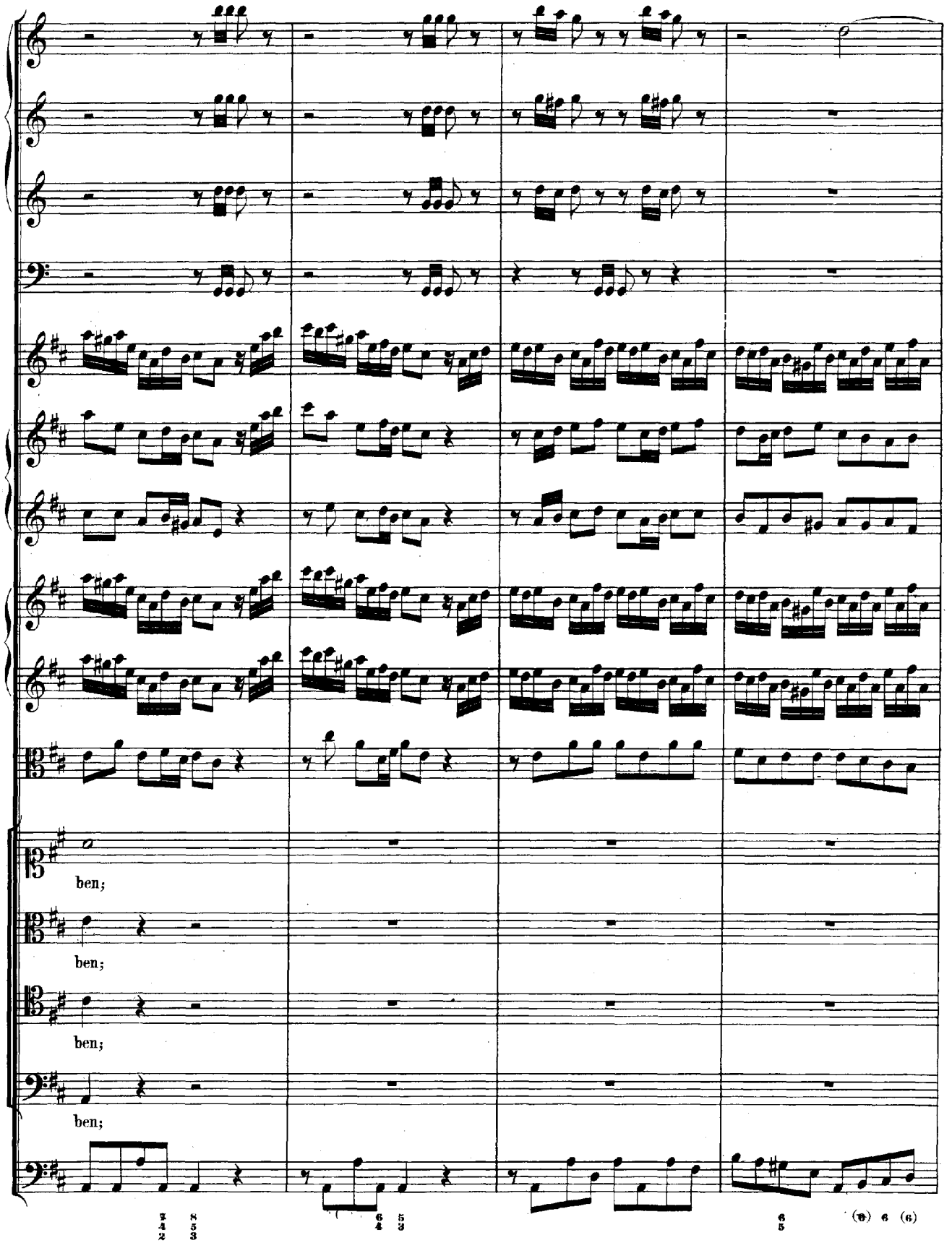
ben;
ben;
ben;
ben;

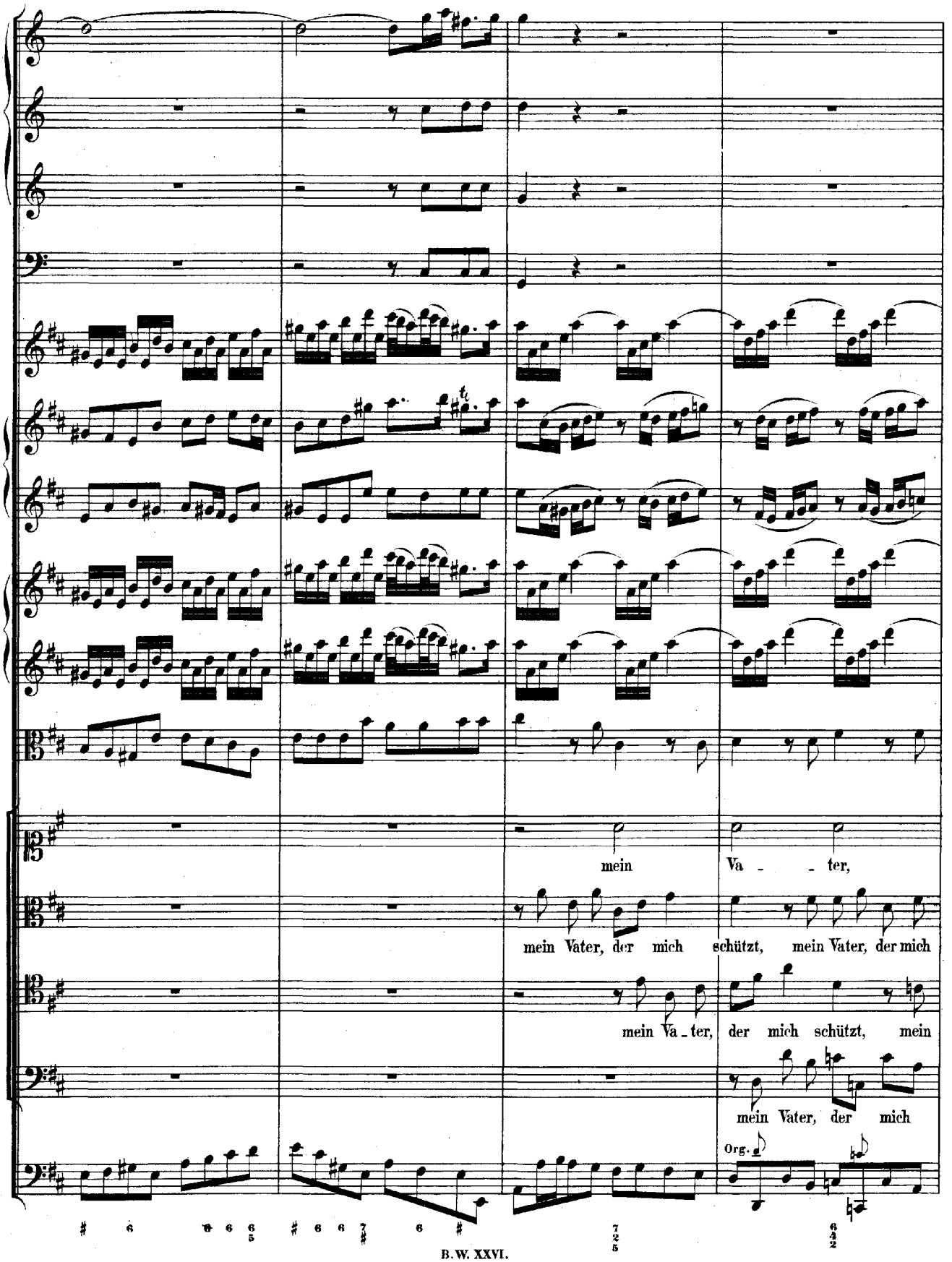
mein Va - - ter,
mein Vater, der mich schützt, mein Vater, der mich
mein Va - ter, der mich schützt, mein
mein Vater, der mich
Org.

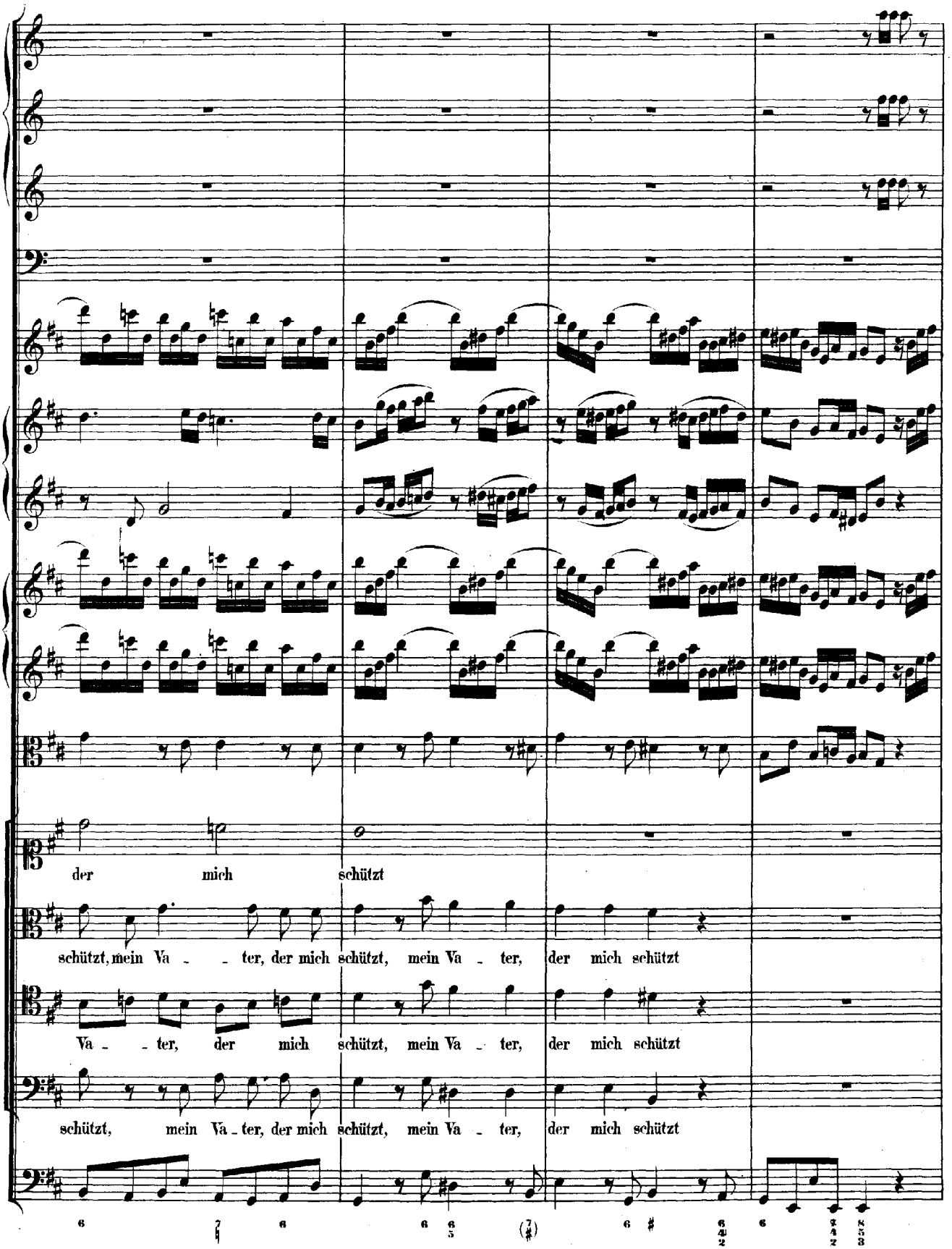
der mich schützt
schützt, mein Va - - ter, der mich schützt, mein Va - ter, der mich schützt
Va - - ter, der mich schützt, mein Va - ter, der mich schützt
schützt, mein Va - ter, der mich schützt, mein Va - ter, der mich schützt

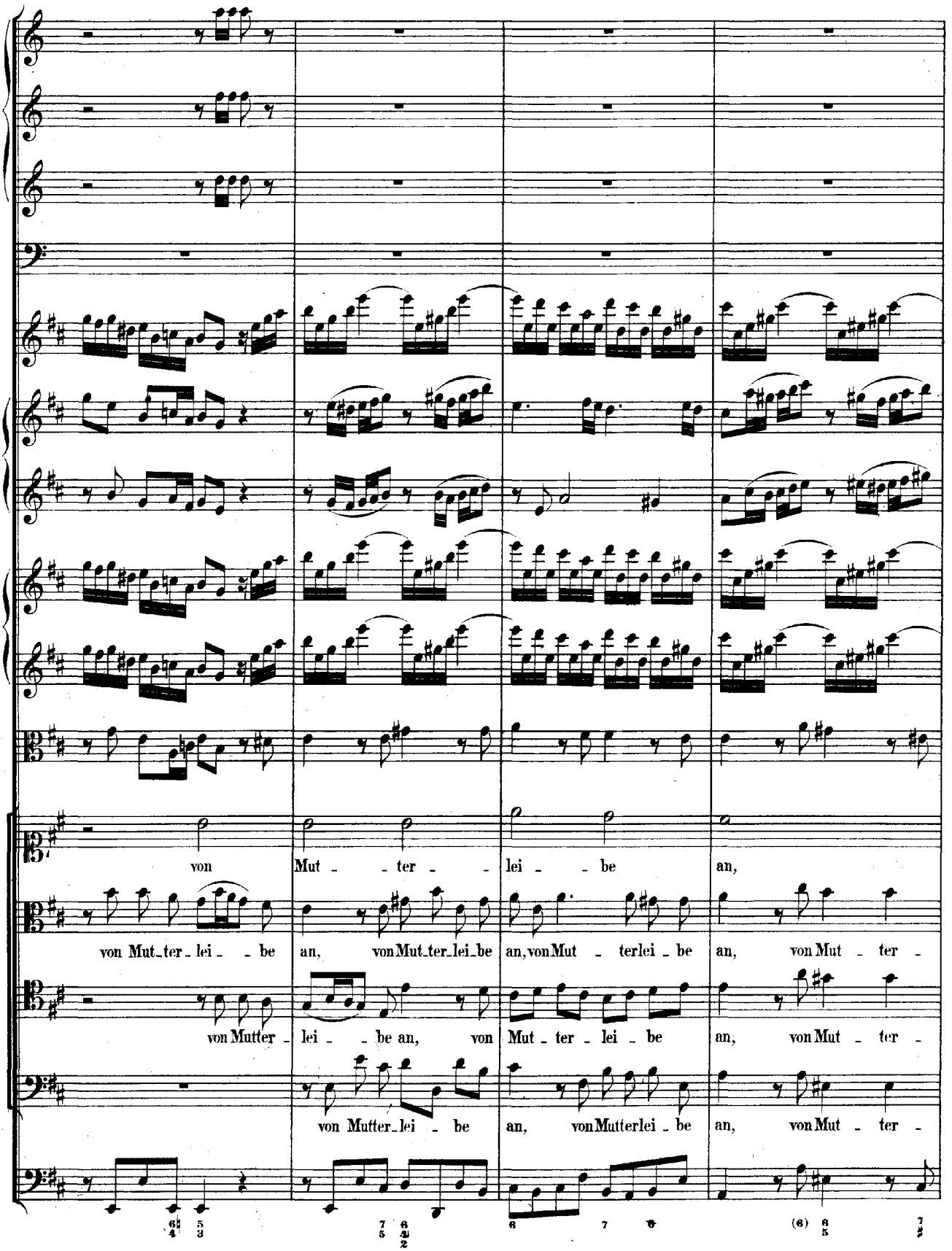
von Mut - - ter - - lei - - be an,
von Mut_ter_lei_ be an, von Mut_ter_lei_be an, von Mut - terlei _ be an, von Mut - ter -
von Mutter_ lei - - be an, von Mut _ ter _ lei _ be an, von Mut _ ter -
von Mutter_lei - be an, von Mutterlei _ be an, von Mut - ter -

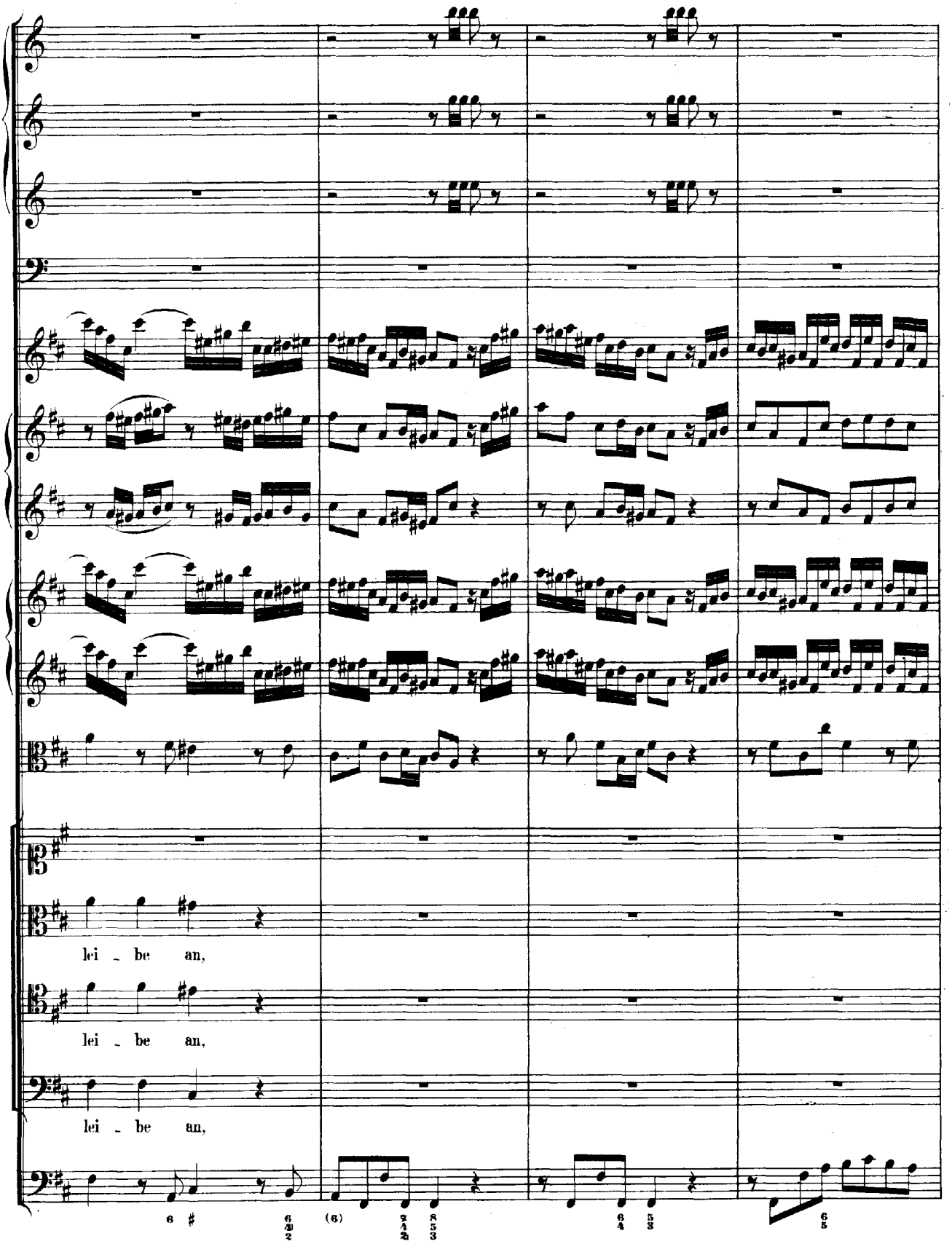
lei - be an,
lei - be an,
lei - be an,

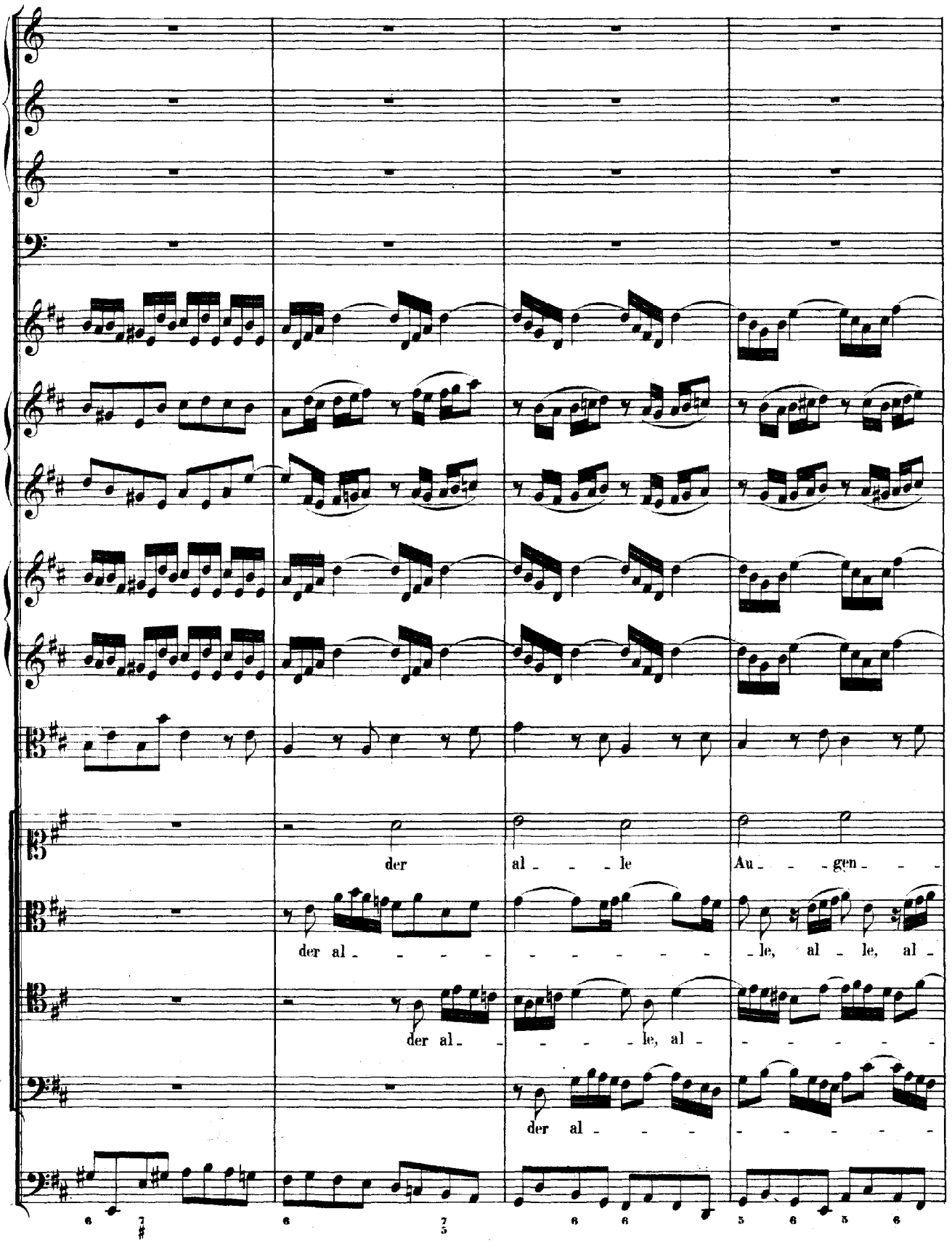
der al - - - le Au - - - gen - - -
der al - - - - - - - - - - - - - - le, al - le, al -
der al - - - - - - le, al - - - - - - -
der al - - - - - - - - - - - -

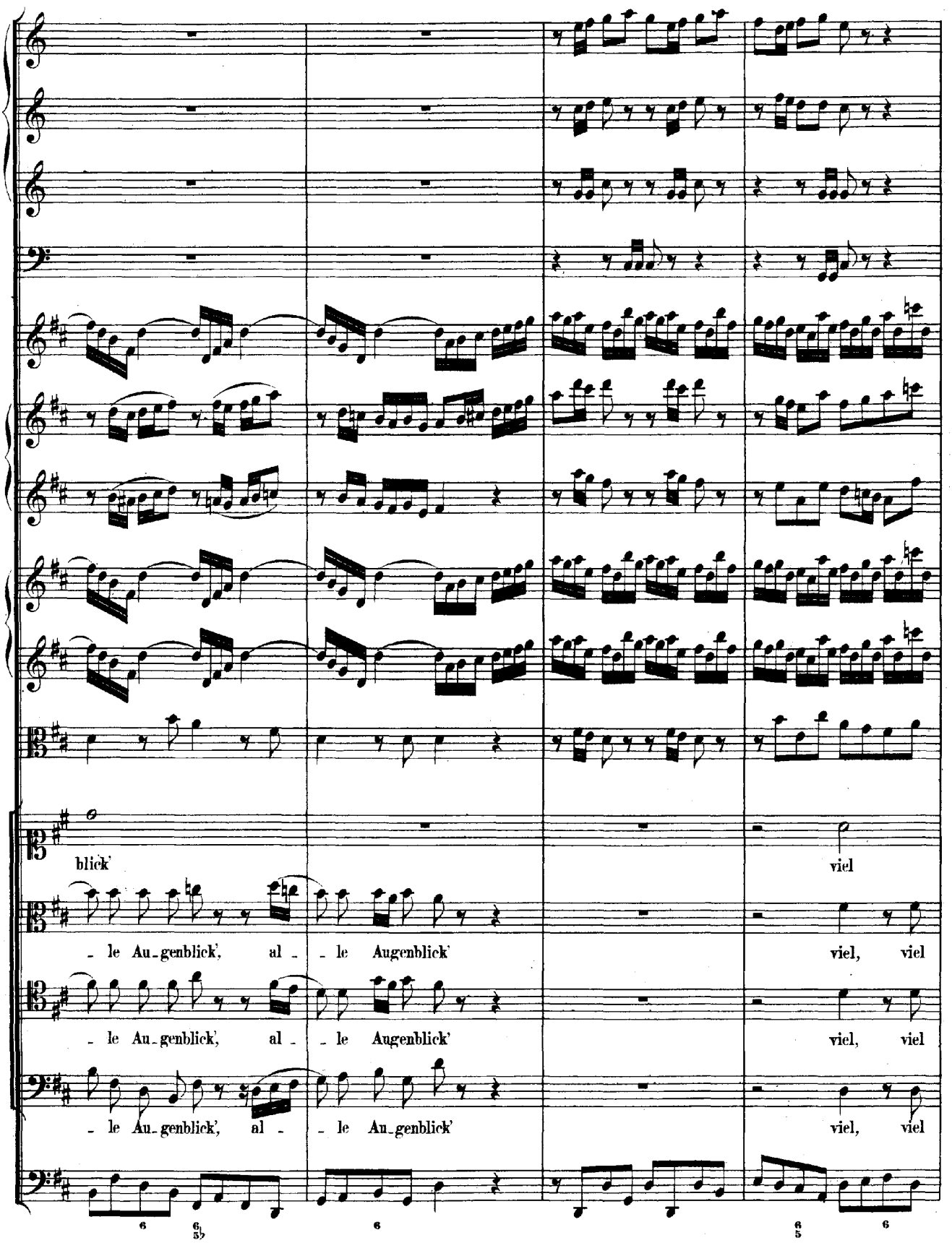
blick'
viel
- le Au-genblick', al - - le Augenblick'
viel, viel
- le Au-genblick', al - - le Augenblick'
viel, viel
- le Au-genblick', al - - le Au-genblick'
viel, viel

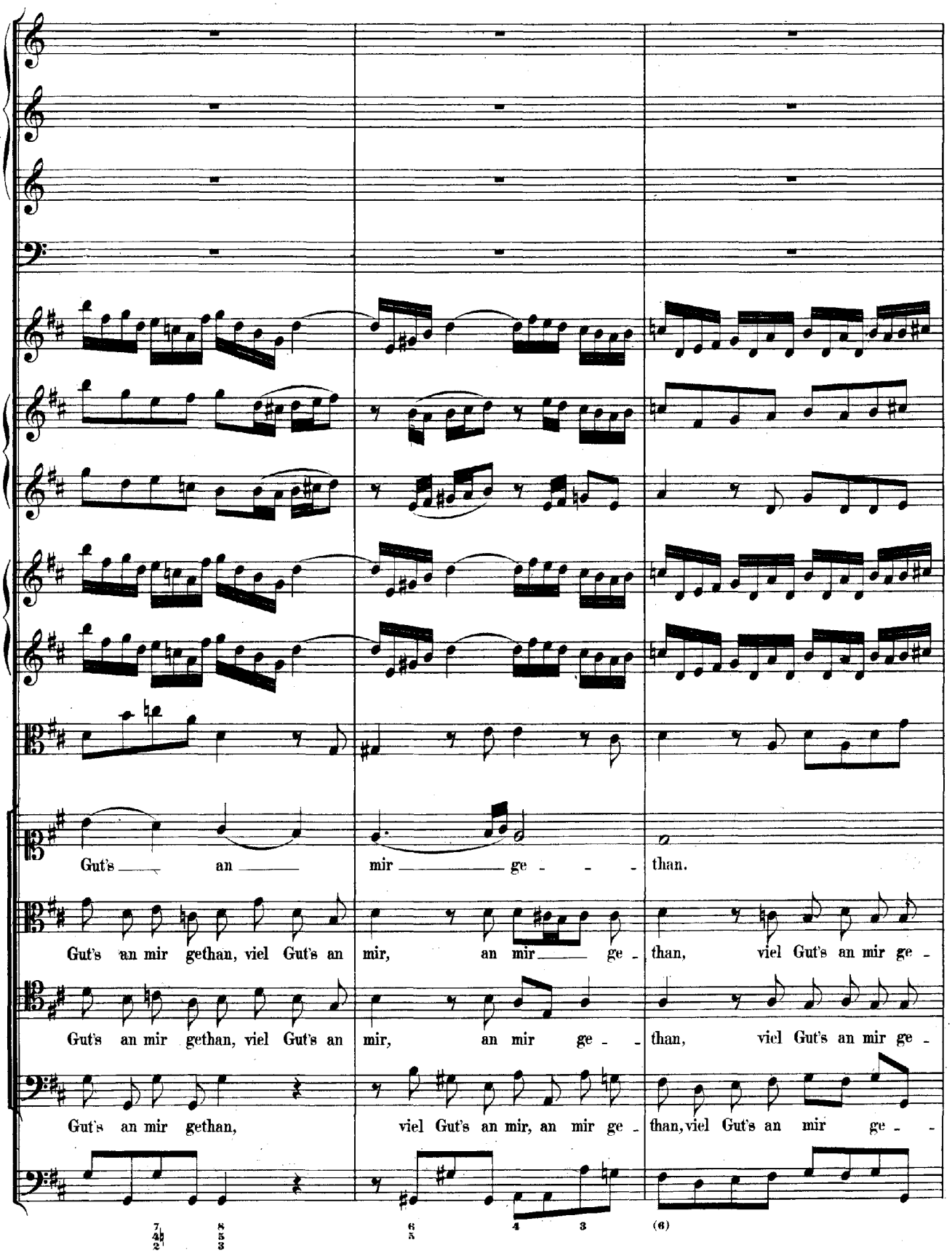
Gut's an mir ge - than.
Gut's an mir gethan, viel Gut's an mir, an mir ge - than, viel Gut's an mir ge -
Gut's an mir gethan, viel Gut's an mir, an mir ge - than, viel Gut's an mir ge -
Gut's an mir gethan, viel Gut's an mir, an mir ge - than, viel Gut's an mir ge -

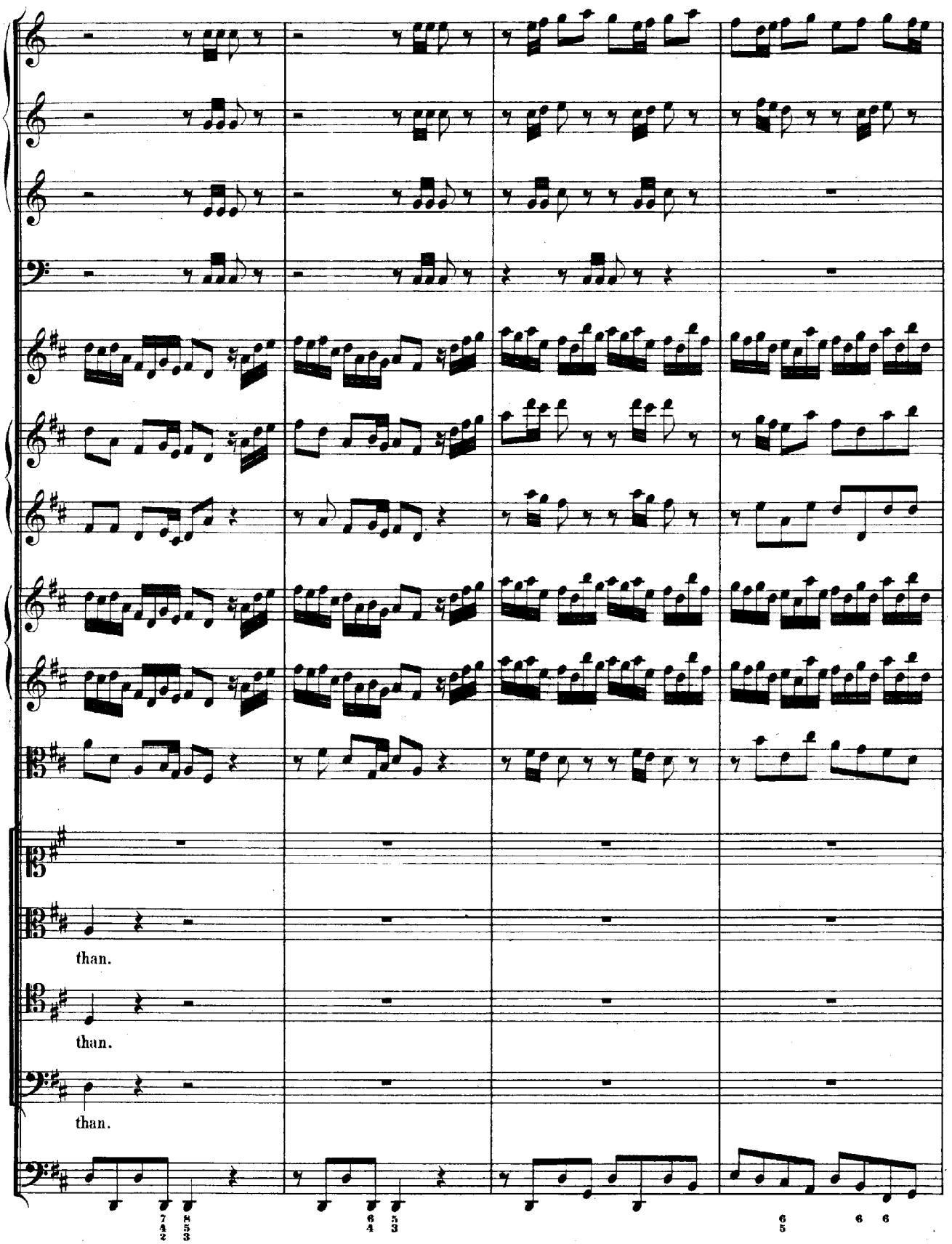
than.
than.
than.

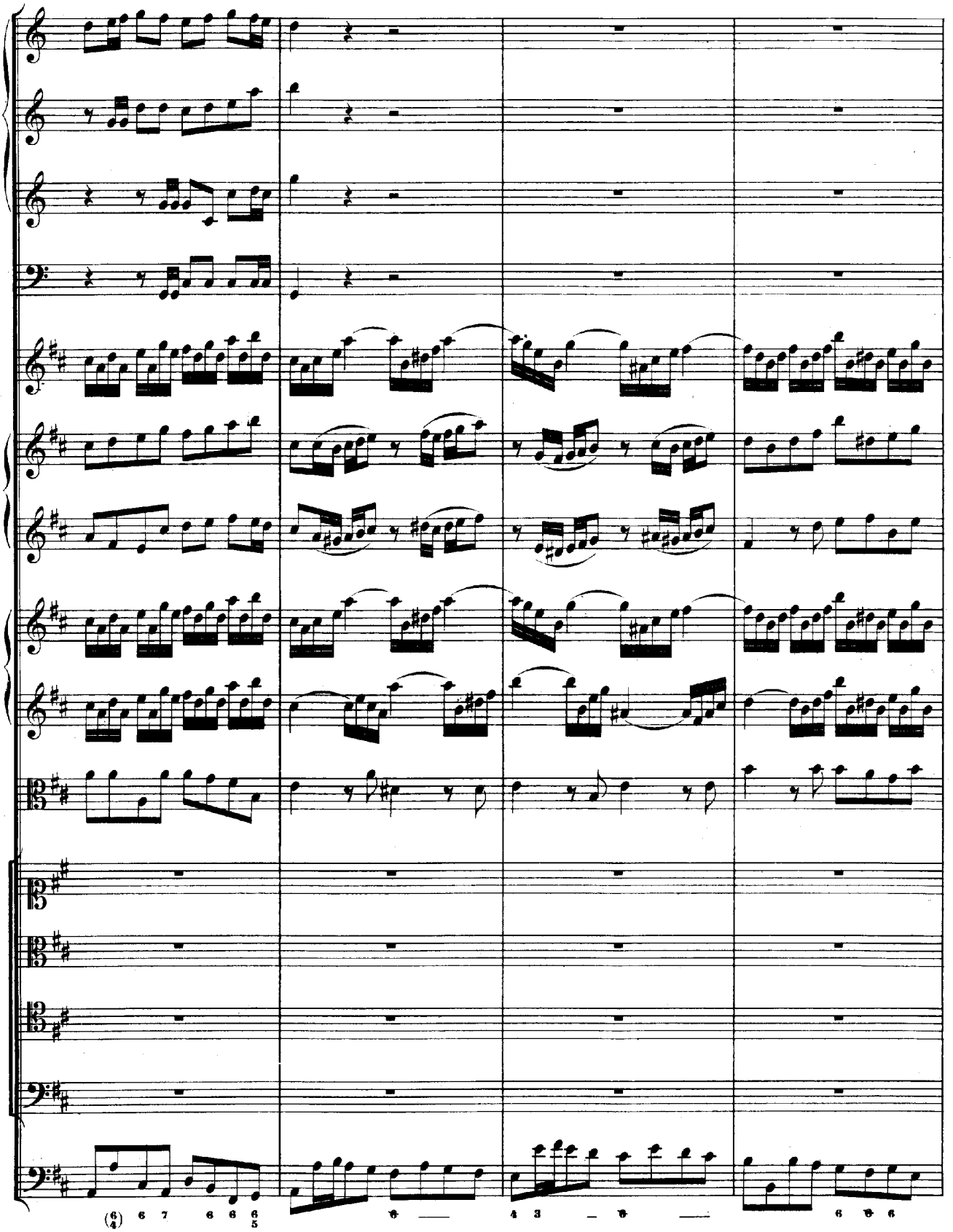

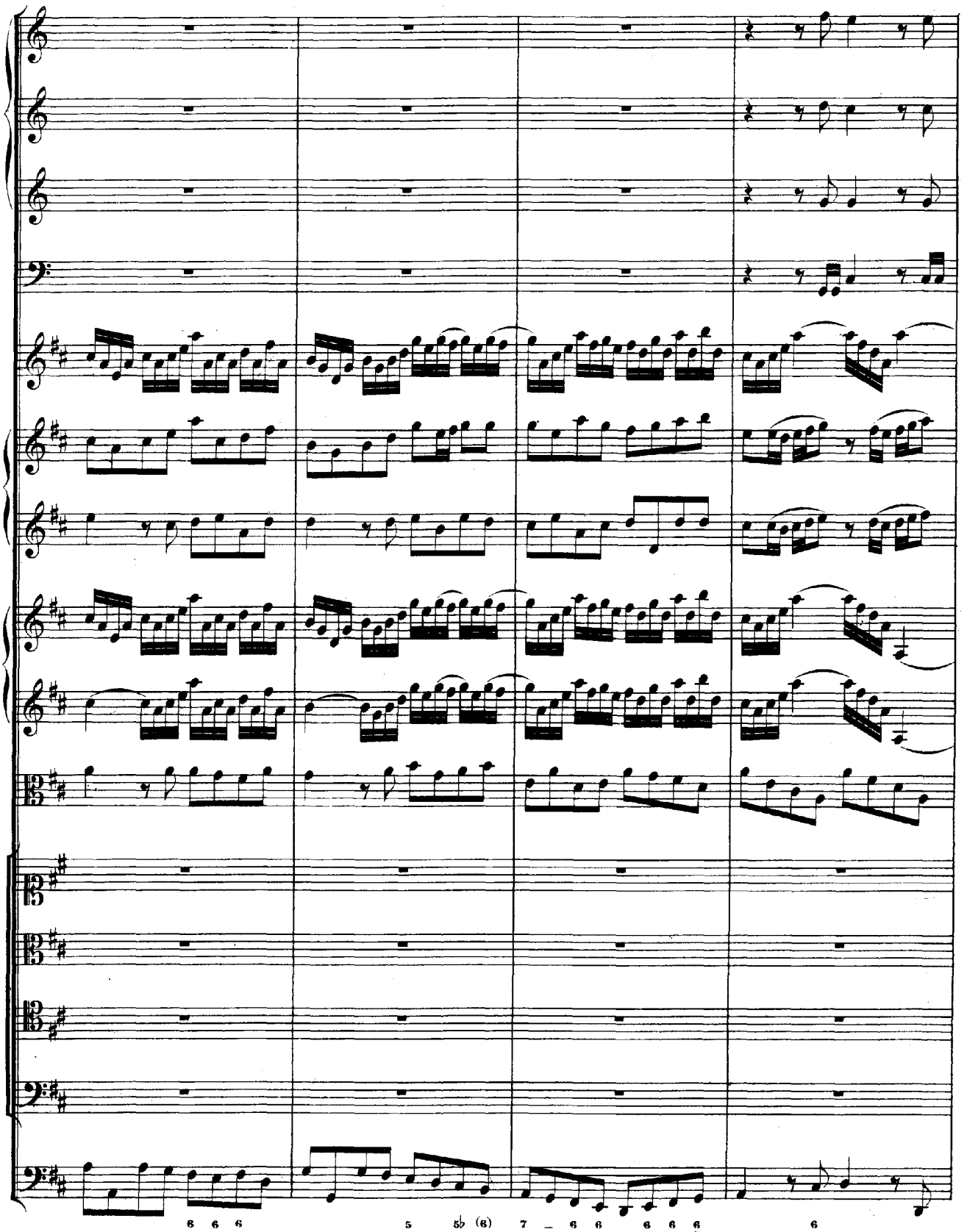

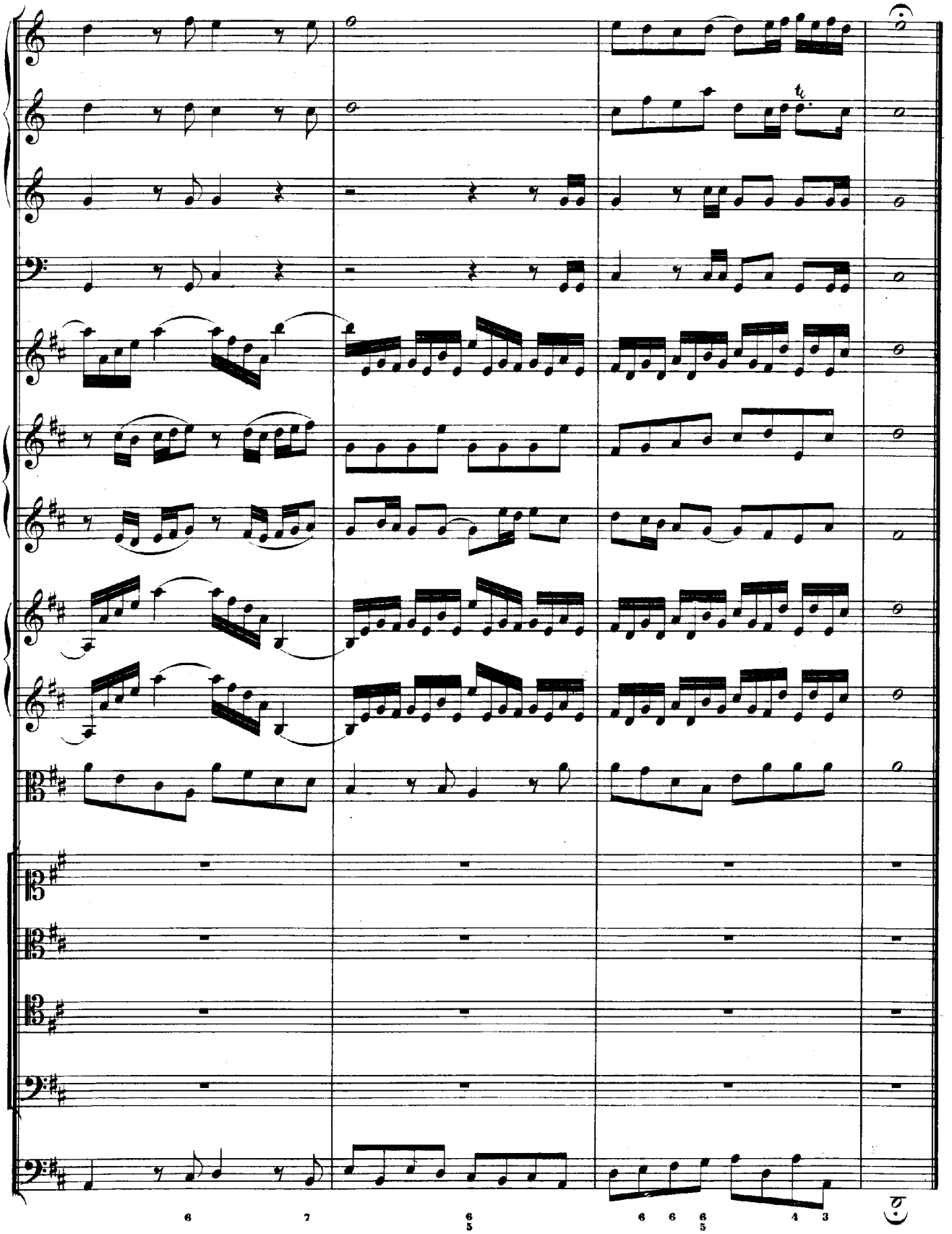
6
7
6/5
6
6
6/5
4
3

ARIE. Vers 2.

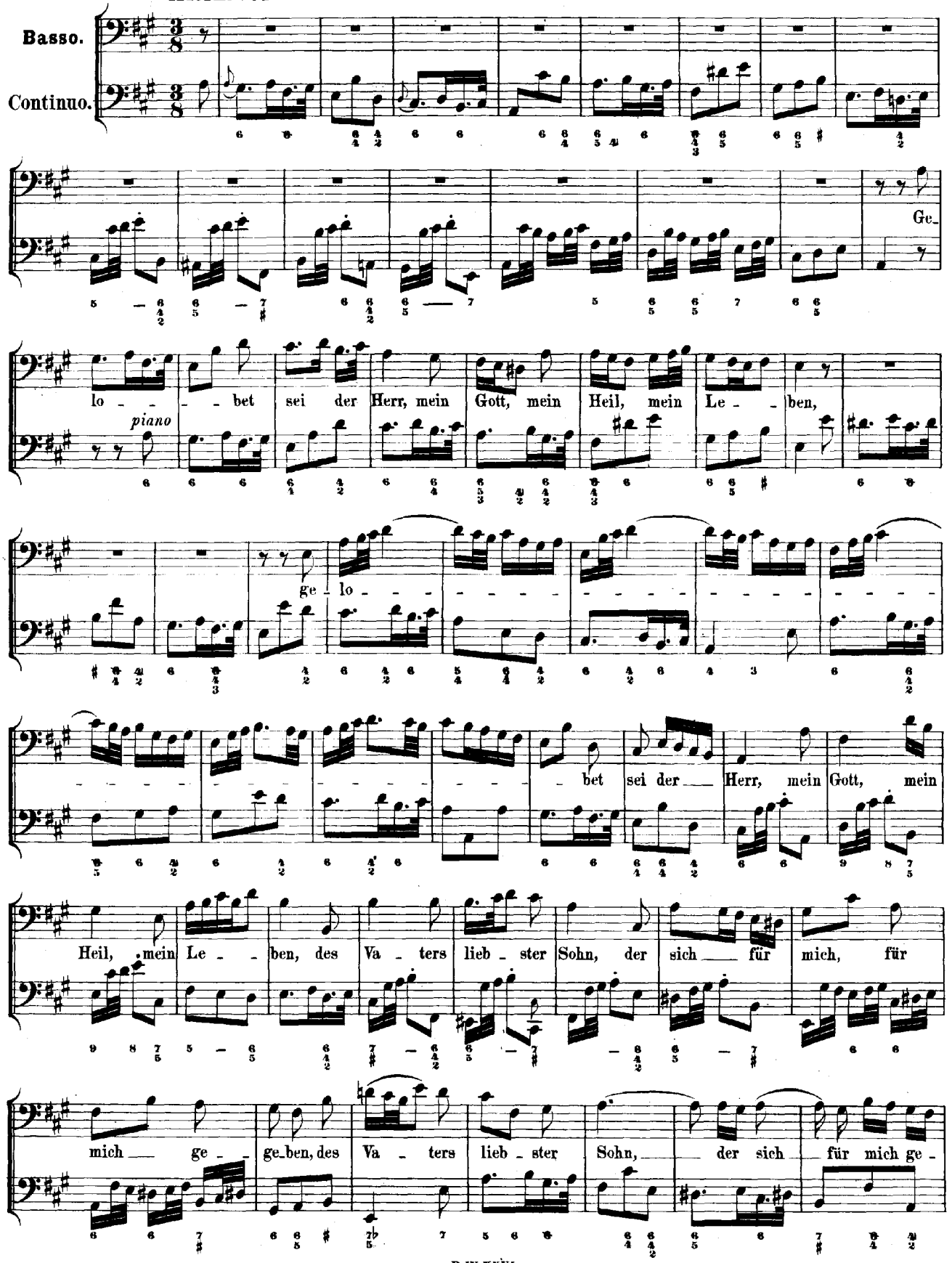
Basso.
Continuo.
Ge-
lo - - - bet sei der Herr, mein Gott, mein Heil, mein Le - ben,
piano
ge - lo - - - - - - - - - - - - - - - - - -
- - - - - - - - - - - - - - - - - - bet sei der Herr, mein Gott, mein
Heil, mein Le - ben, des Va - ters lieb - ster Sohn, der sich für mich, für
mich ge - ge-ben, des Va - ters lieb - ster Sohn, der sich für mich ge -

ge - - - - - - - ben; forte
der mich er - lö - - - - set hat mit sei - nem piano
theu - - - - - ren Blut, der mich er - lö - - - - - -
- set, er - lö - - - - set hat mit sei - nem theuren Blut;
der mir im Glau - ben schenkt sich selbst, der mir im Glau - ben schenkt sich selbst, das
höch - - - - - - - - - - - - - - ste Gut, der mir im
Glau - - - ben schenkt, im Glau - - - - - - - - - - ben

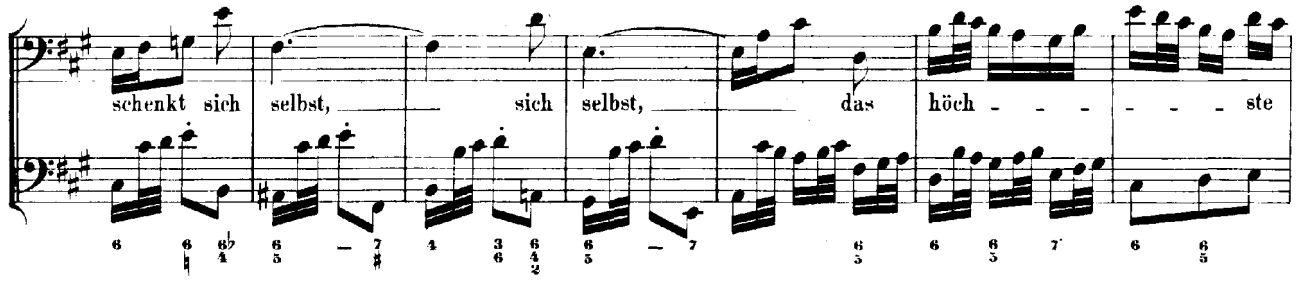
schenkt sich selbst, sich selbst, das höch - - - - - ste

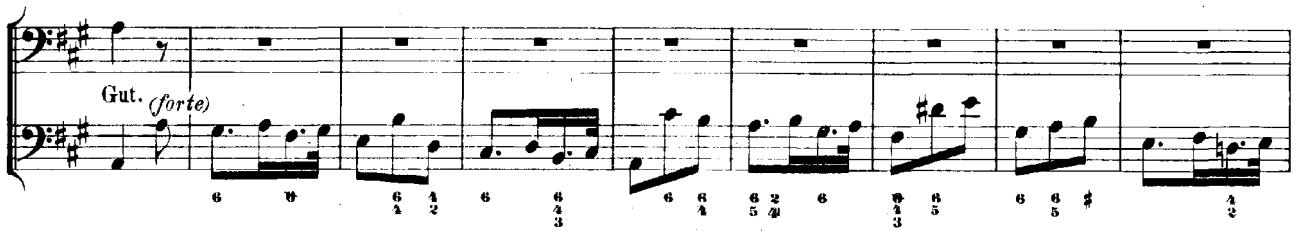
Gut. (forte)

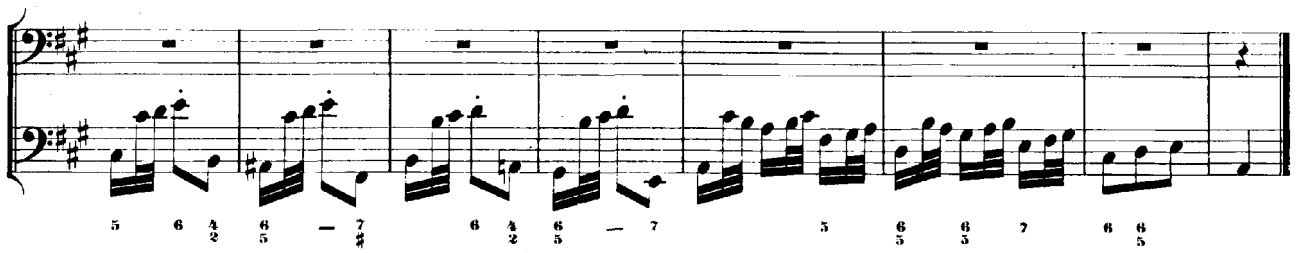

ARIE. Vers. 3.

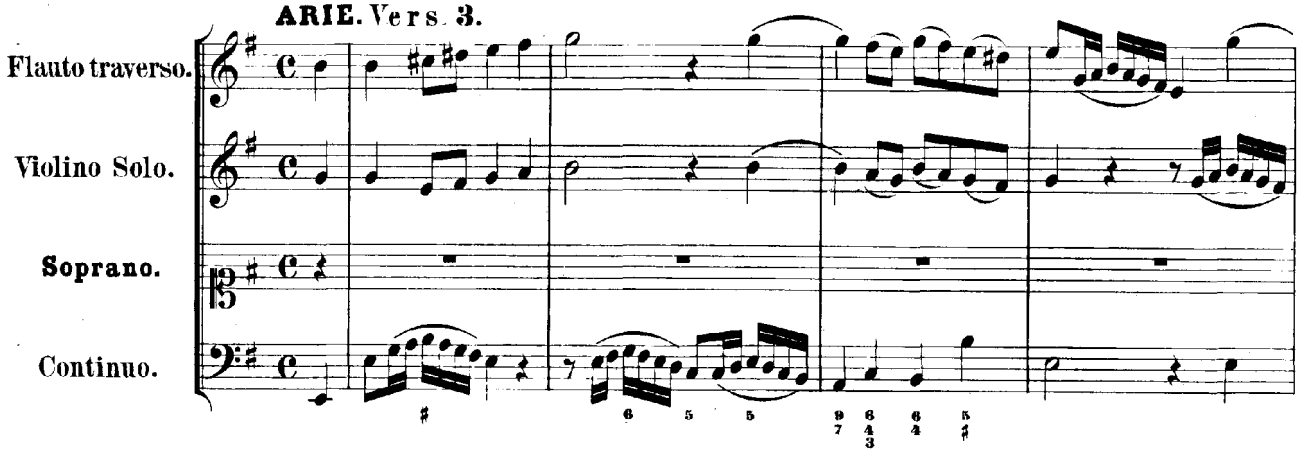
Flauto traverso.
Violino Solo.
Soprano.
Continuo.

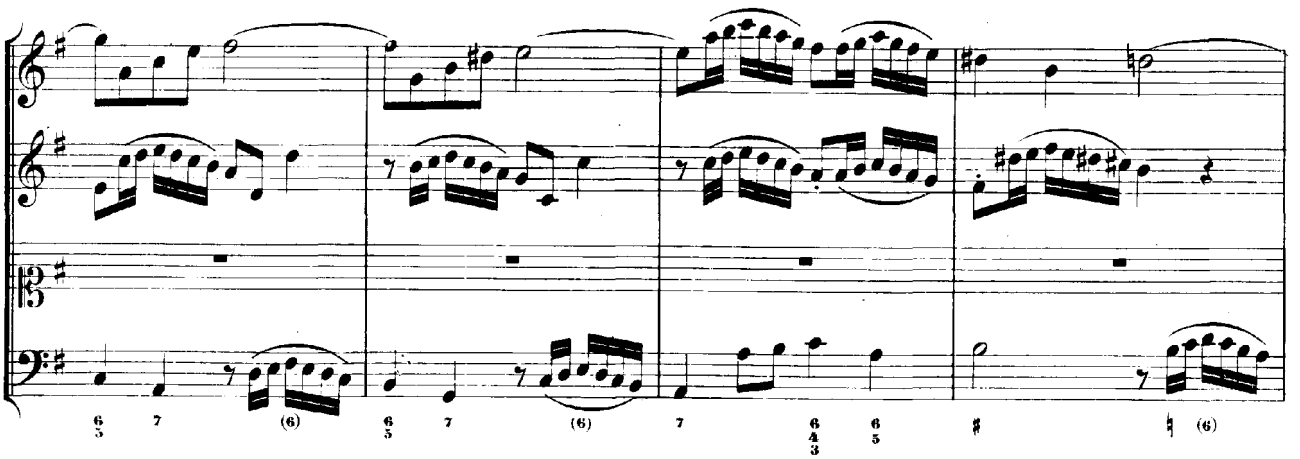

piano
Ge - lo - bet sei der Herr, mein Gott, mein Trost, mein Le - ben, des Va - ters wer - ther
tr

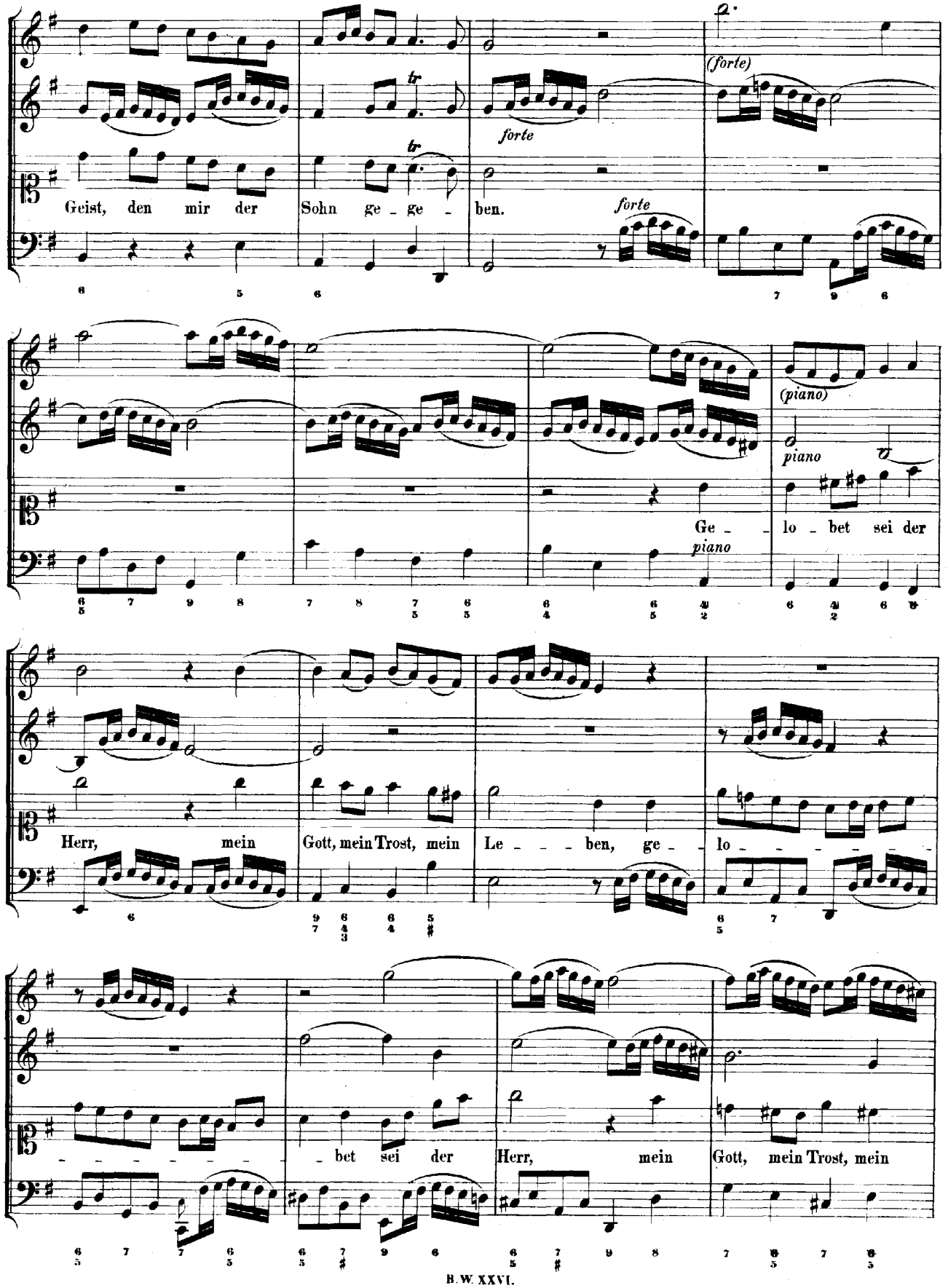
Geist, den mir der Sohn ge - ge - ben.
forte
(forte)
forte
(piano)
piano
Ge - lo - bet sei der
piano
Herr, mein Gott, mein Trost, mein Le - - - ben, ge - lo - - - - - -
- - - - - - - - bet sei der Herr, mein Gott, mein Trost, mein

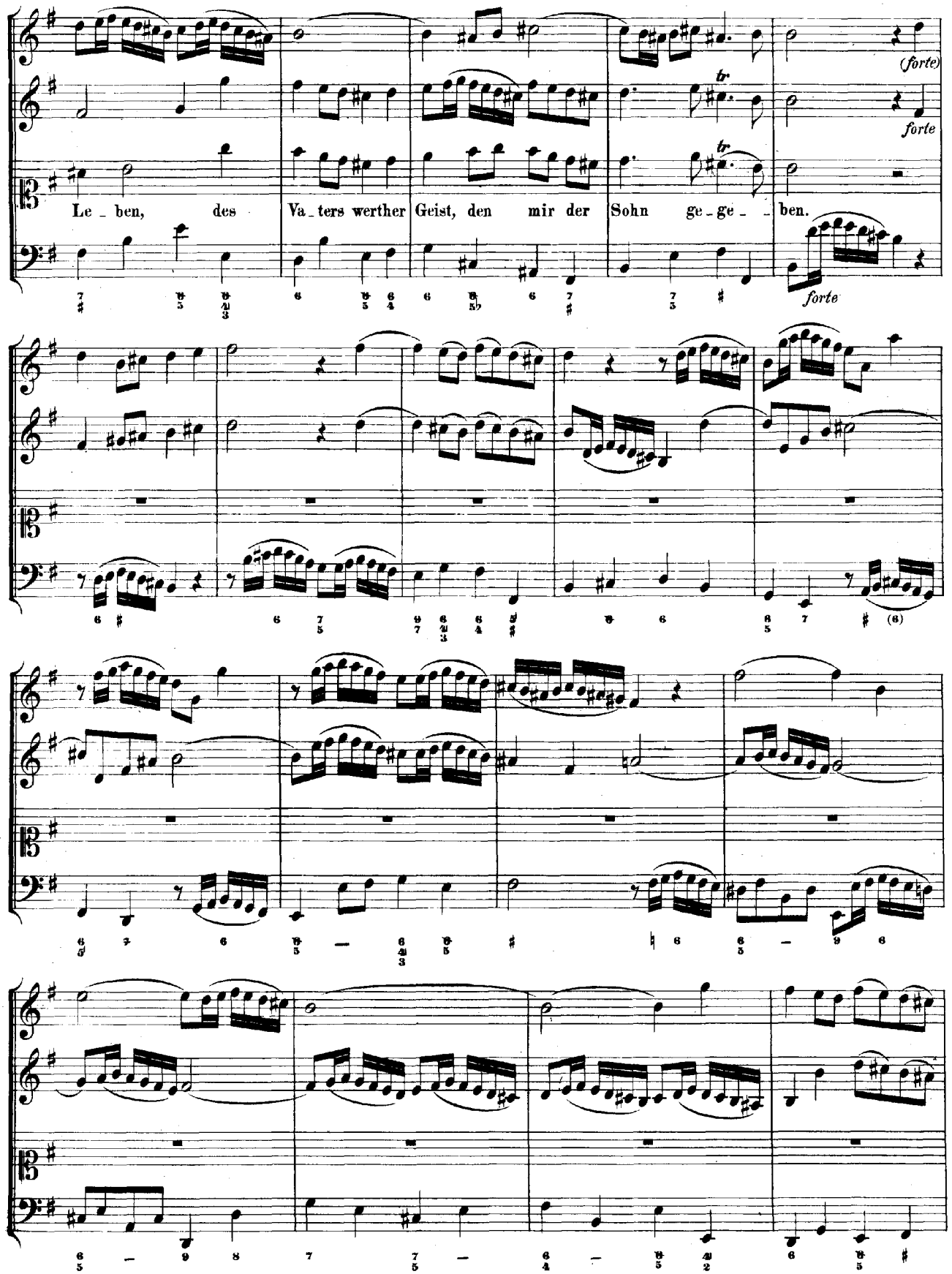
(forte)
forte
Le_ben, des Va_ters werther Geist, den mir der Sohn ge_ge_ben.
forte

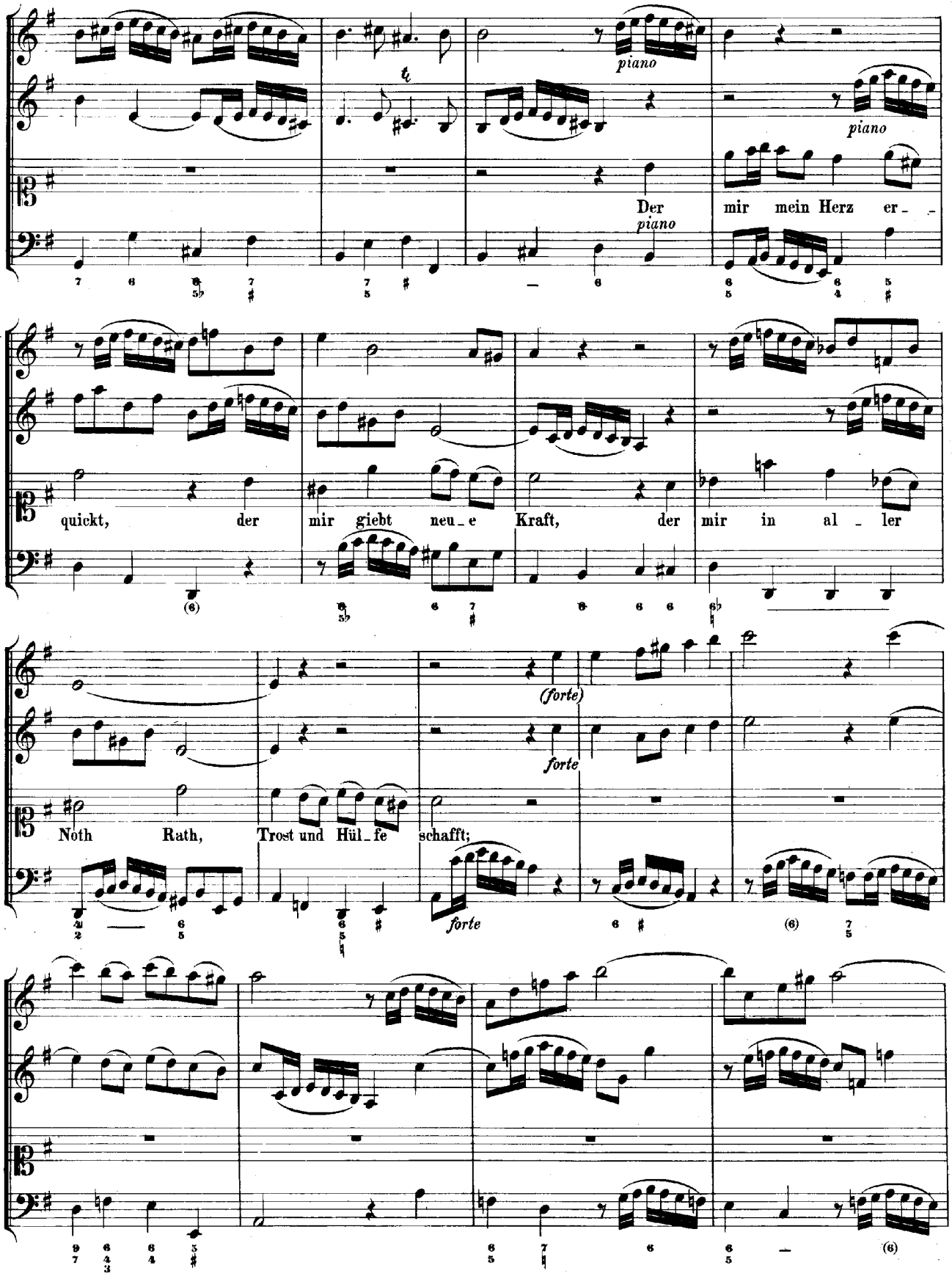
piano
piano
Der
piano
mir mein Herz er - -
quickt, der mir giebt neu - e Kraft, der mir in al - ler
(forte)
forte
Noth Rath, Trost und Hül - fe schafft;
forte

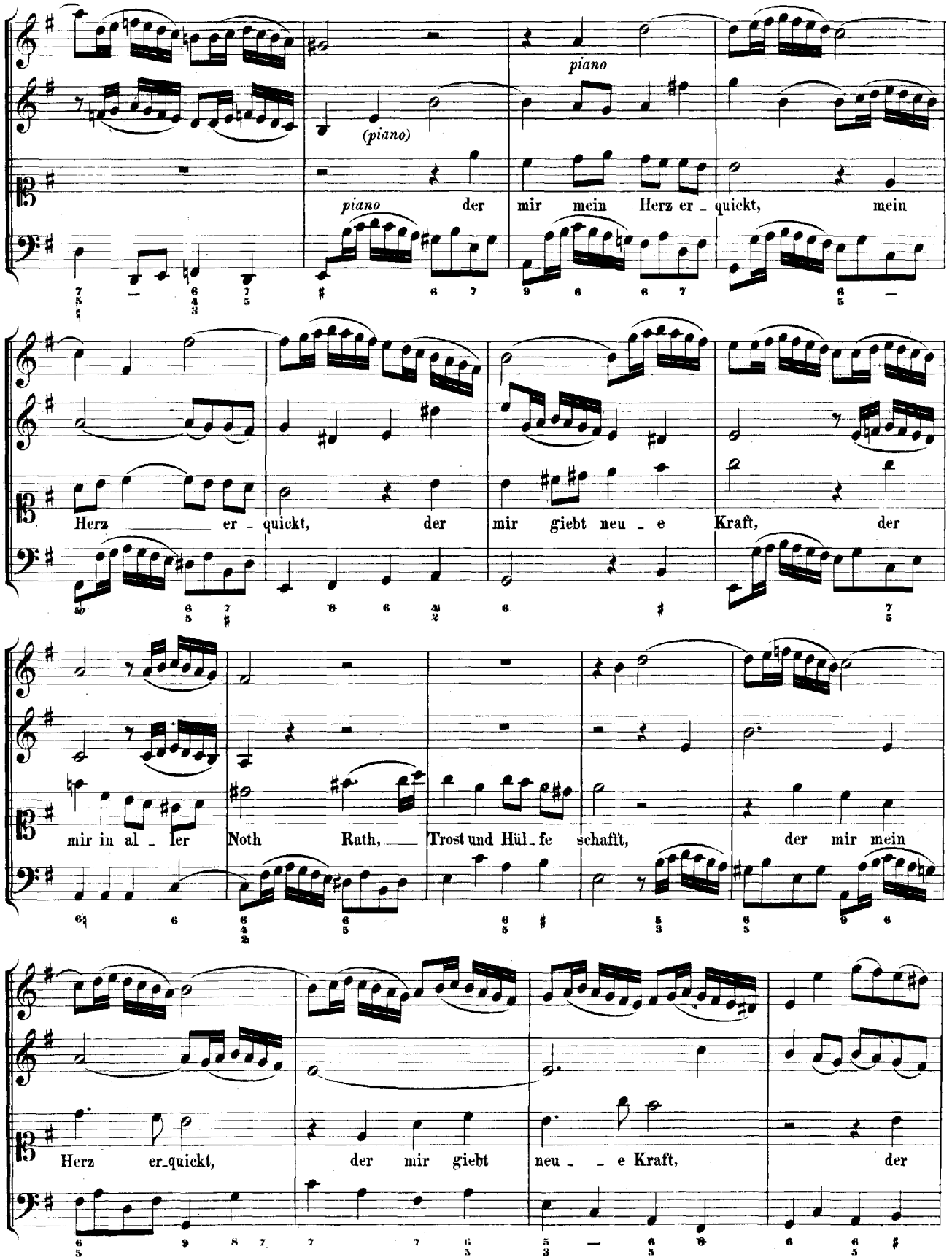
piano
(piano)
piano
der mir mein Herz er - quickt, mein
Herz er - quickt, der mir giebt neu - e Kraft, der
mir in al - ler Noth Rath, Trost und Hül - fe schafft, der mir mein
Herz er - quickt, der mir giebt neu - e Kraft, der

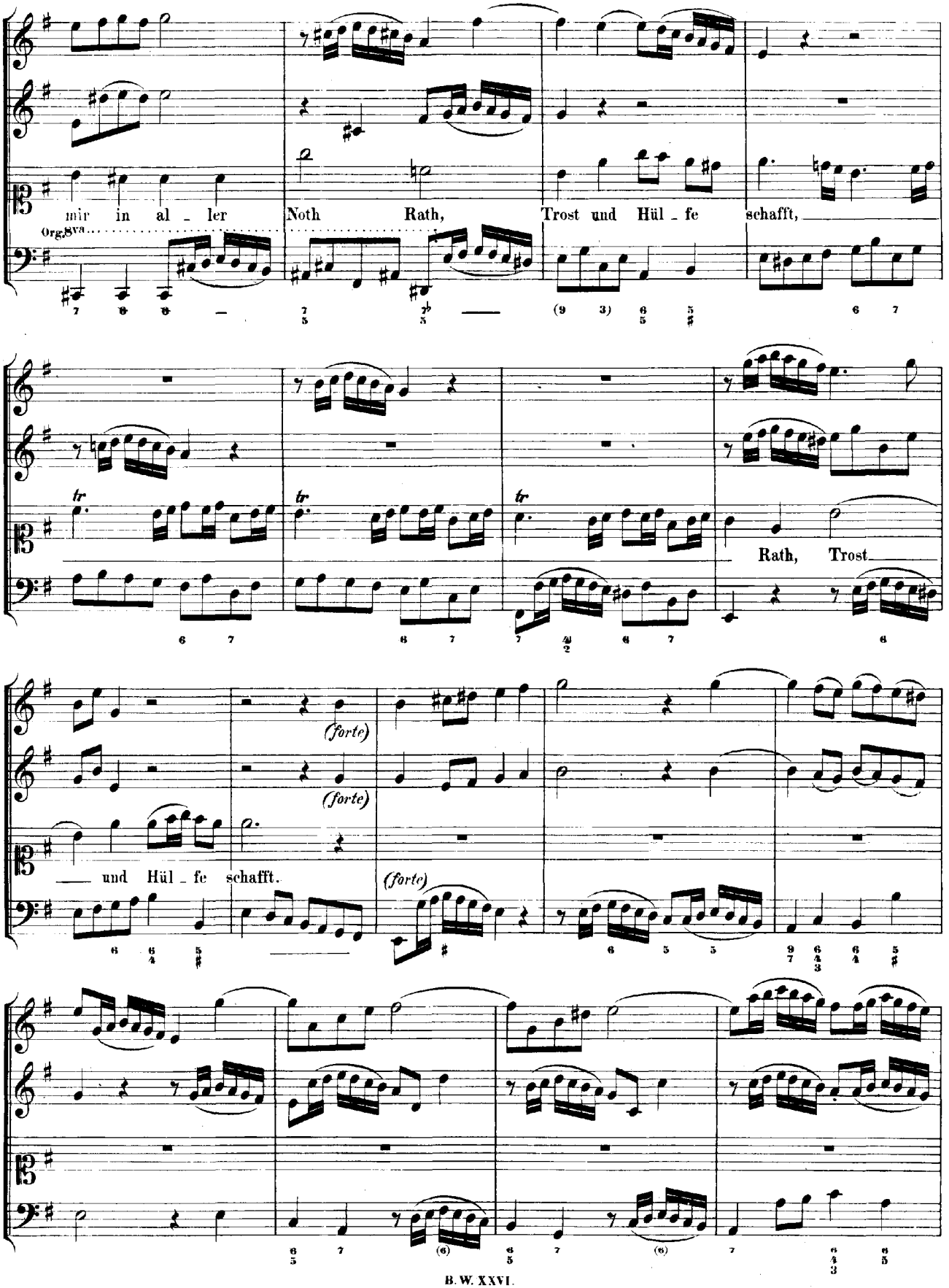
mir in al _ ler Noth Rath, Trost und Hül _ fe schafft,
Org.8va
Rath, Trost
(forte)
(forte)
(forte)
_ und Hül _ fe schafft.

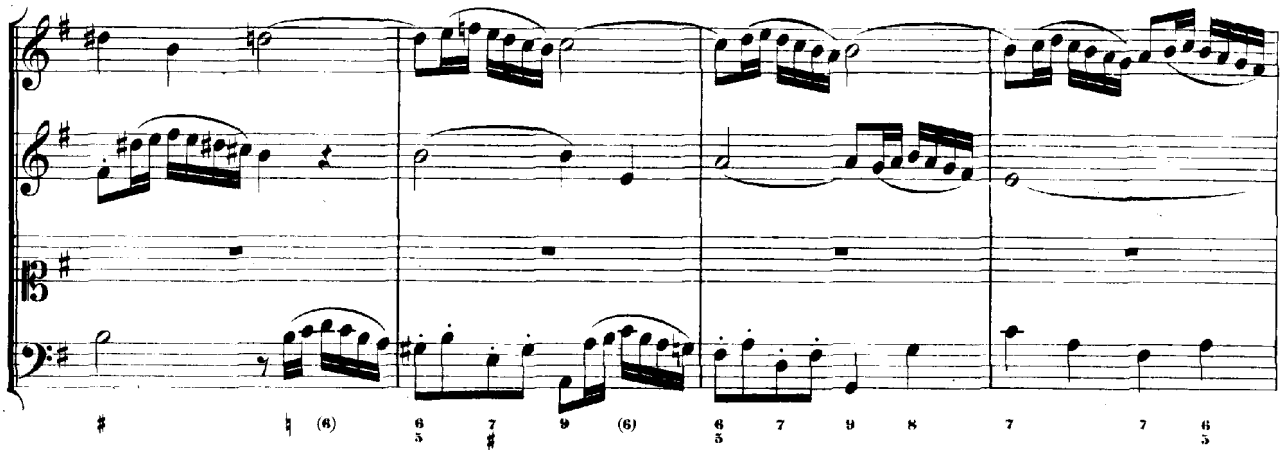

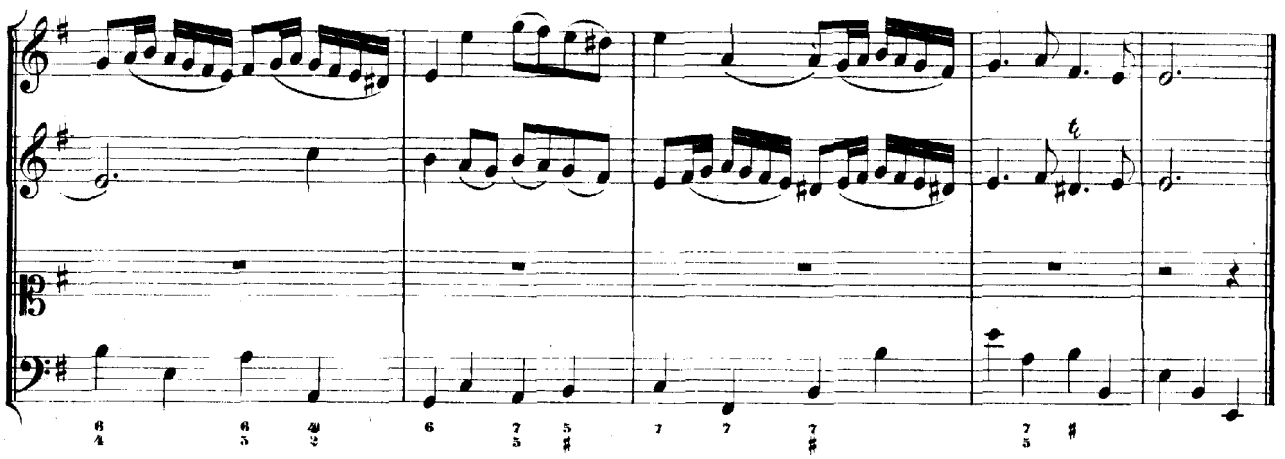

ARIE. Vers 4.

Oboe d'amore.

Alto.

Continuo.

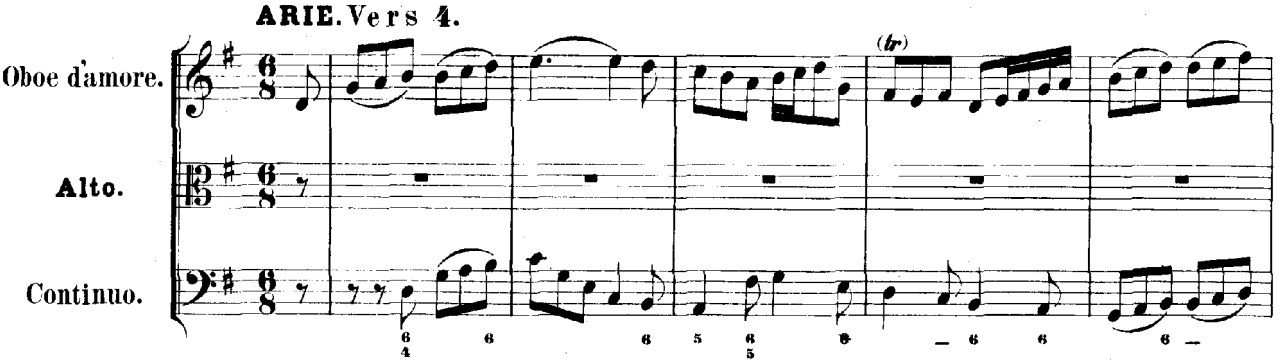

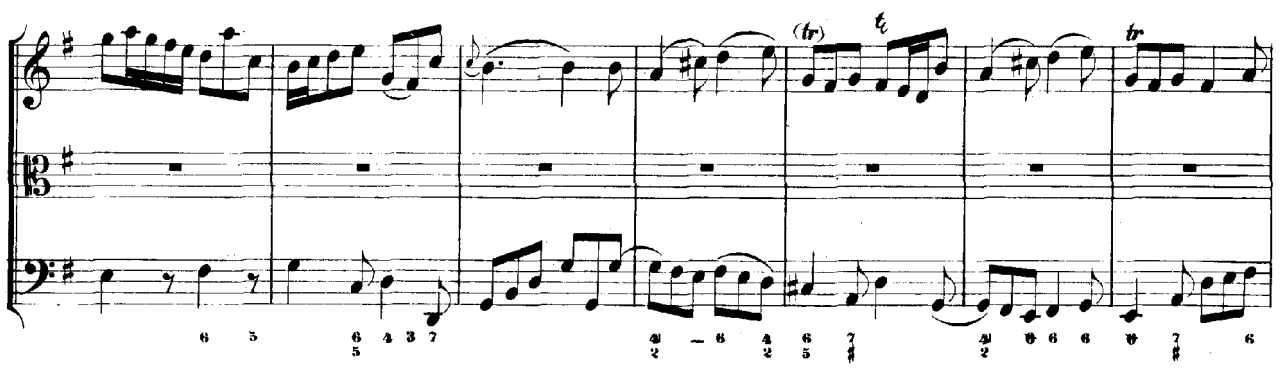

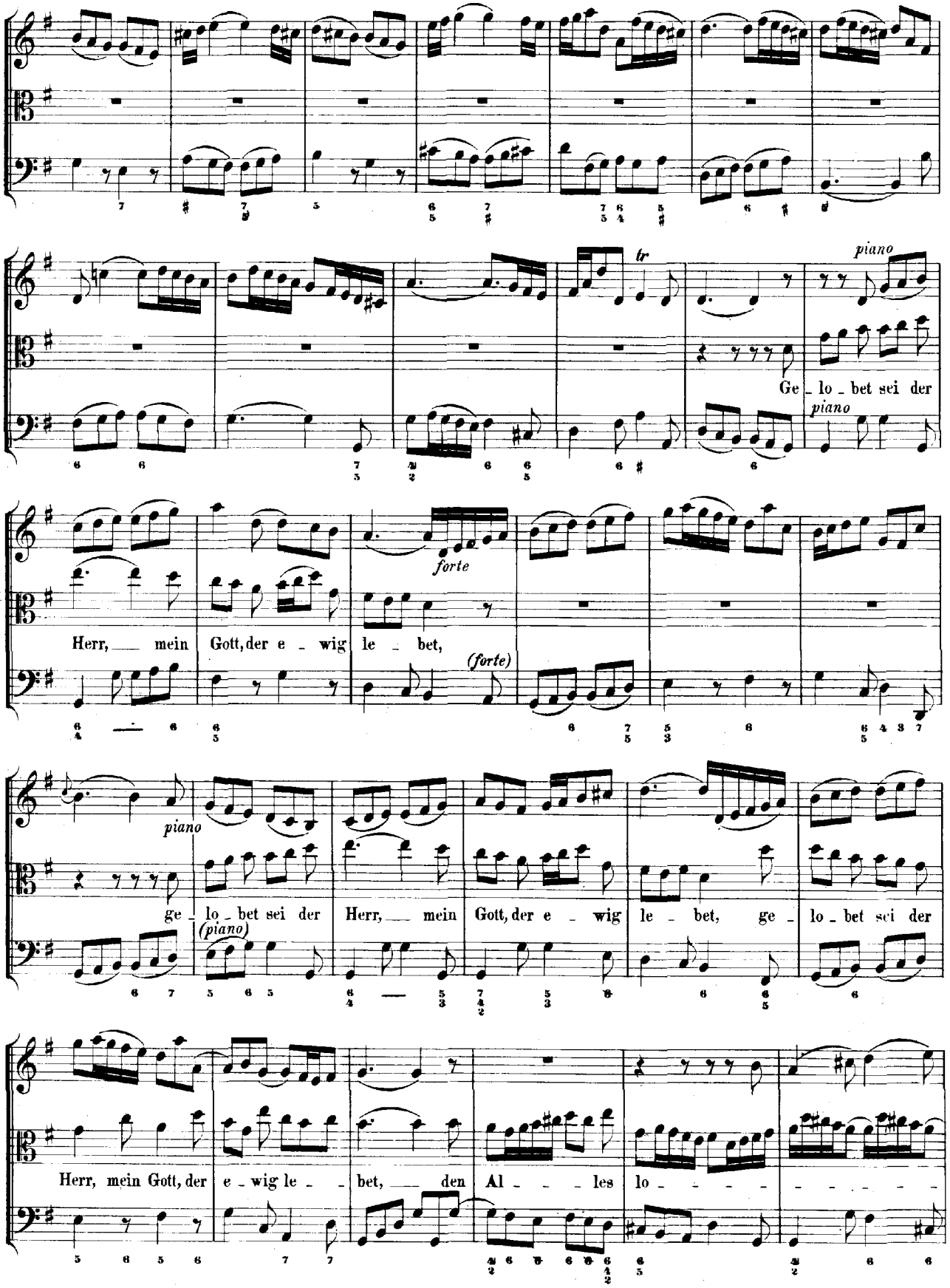
tr
piano
Ge - lo - bet sei der
piano
forte
Herr, mein Gott, der e - wig le - bet,
(forte)
piano
ge - lo - bet sei der Herr, mein Gott, der e - wig le - bet, ge - lo - bet sei der
(piano)
Herr, mein Gott, der e - wig le - bet, den Al - les lo - - - - - - - - - -

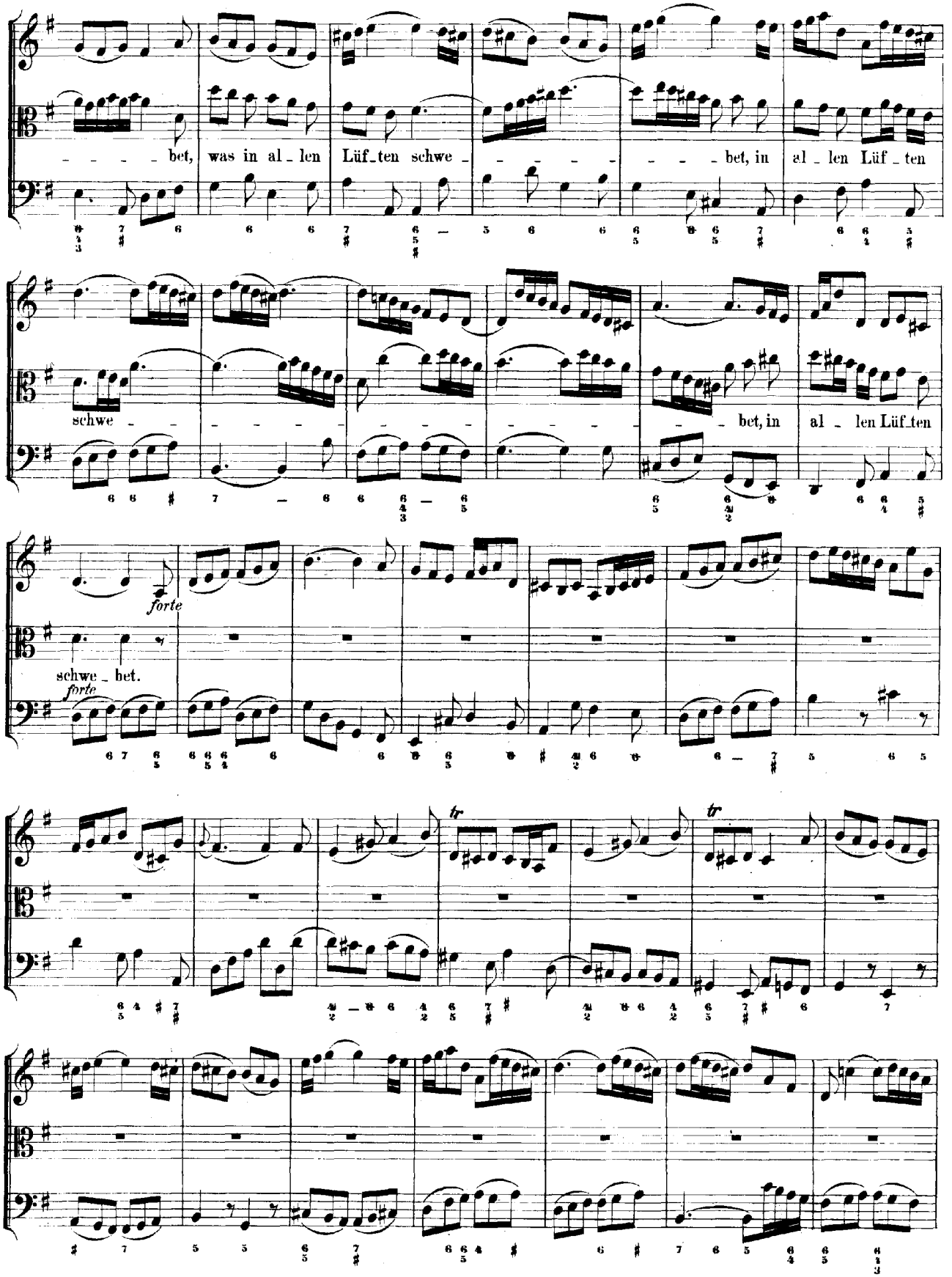
bet, was in al_len Lüf_ten schwe_ bet, in al_len Lüf_ten
schwe_ bet, in al_len Lüf_ten
forte
schwe_bet.
forte
tr
tr

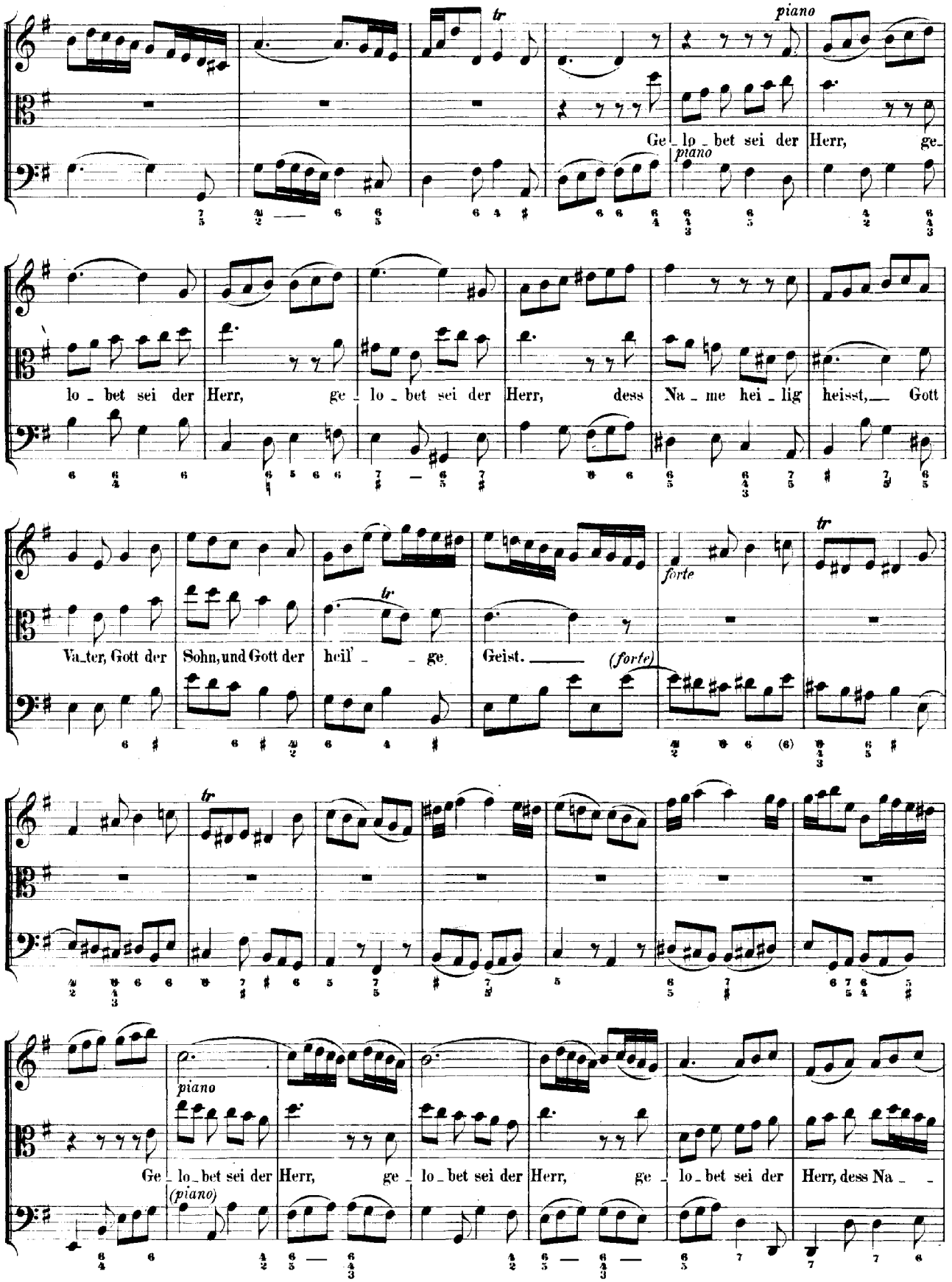
tr
piano
Ge_lo_bet sei der Herr, ge_
piano
lo_bet sei der Herr, ge_lo_bet sei der Herr, dess Na_me hei_lig heisst,— Gott
Va_ter, Gott der Sohn, und Gott der heil'_ _ge Geist. (forte)
forte
tr
tr
tr
piano
Ge_lo_bet sei der Herr, ge_lo_bet sei der Herr, ge_lo_bet sei der Herr, dess Na_
(piano)

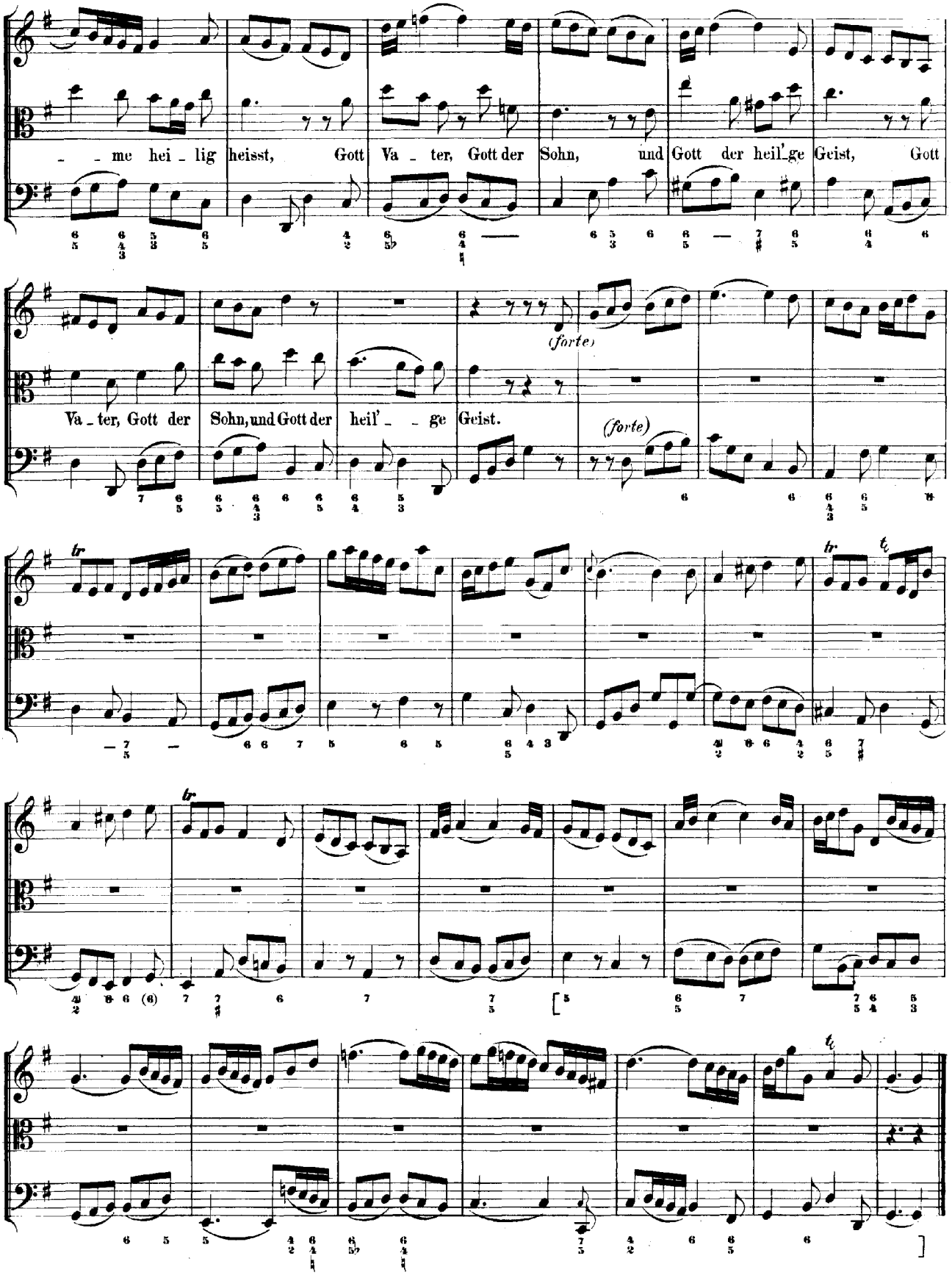
me hei lig heisst, Gott Va ter, Gott der Sohn, und Gott der heil'ge Geist, Gott
(forte)
Va ter, Gott der Sohn, und Gott der heil' ge Geist.
(forte)

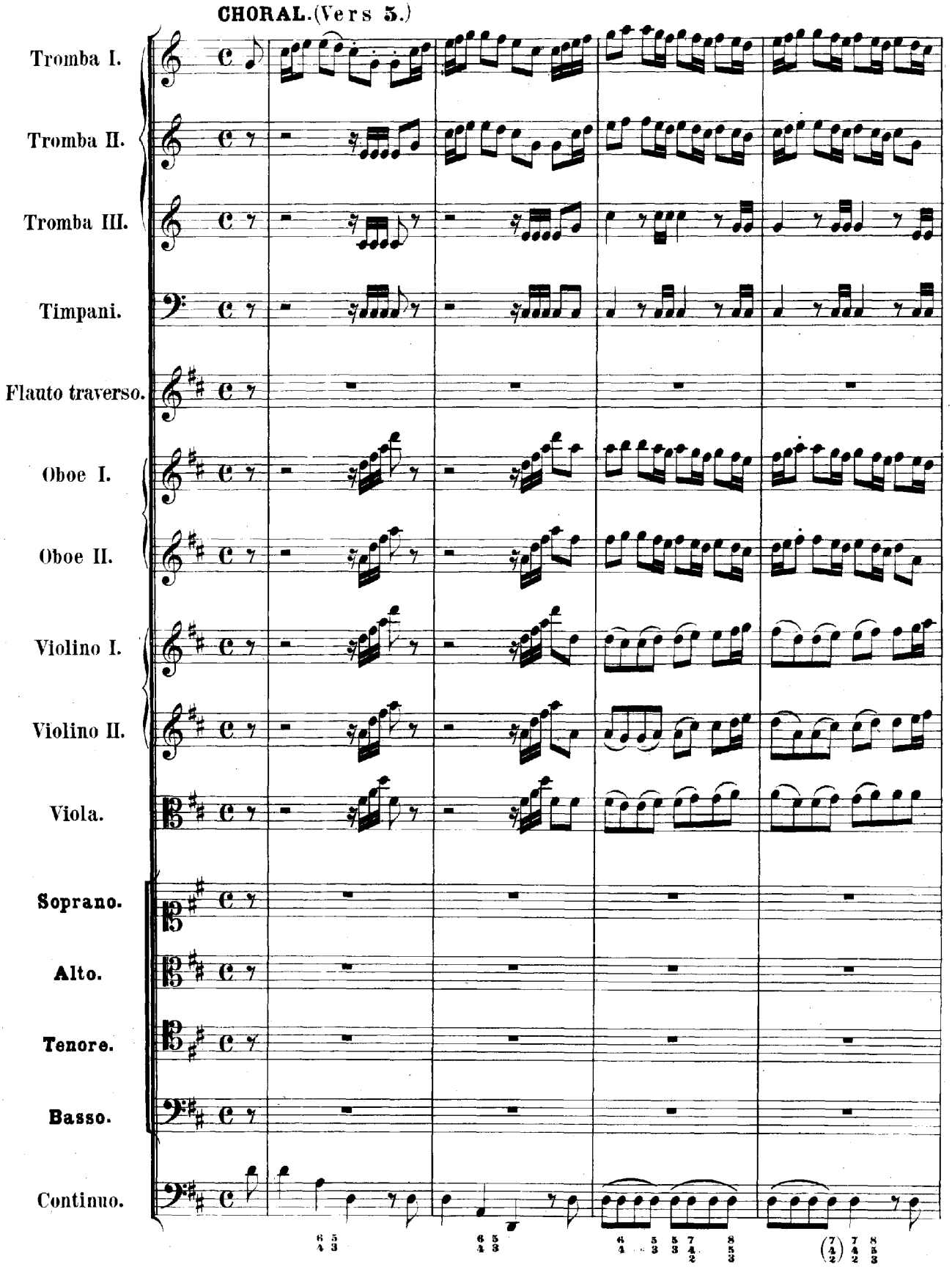
CHORAL. (Vers 5.)
Tromba I.
Tromba II.
Tromba III.
Timpani.
Flauto traverso.
Oboe I.
Oboe II.
Violino I.
Violino II.
Viola.
Soprano.
Alto.
Tenore.
Basso.
Continuo.

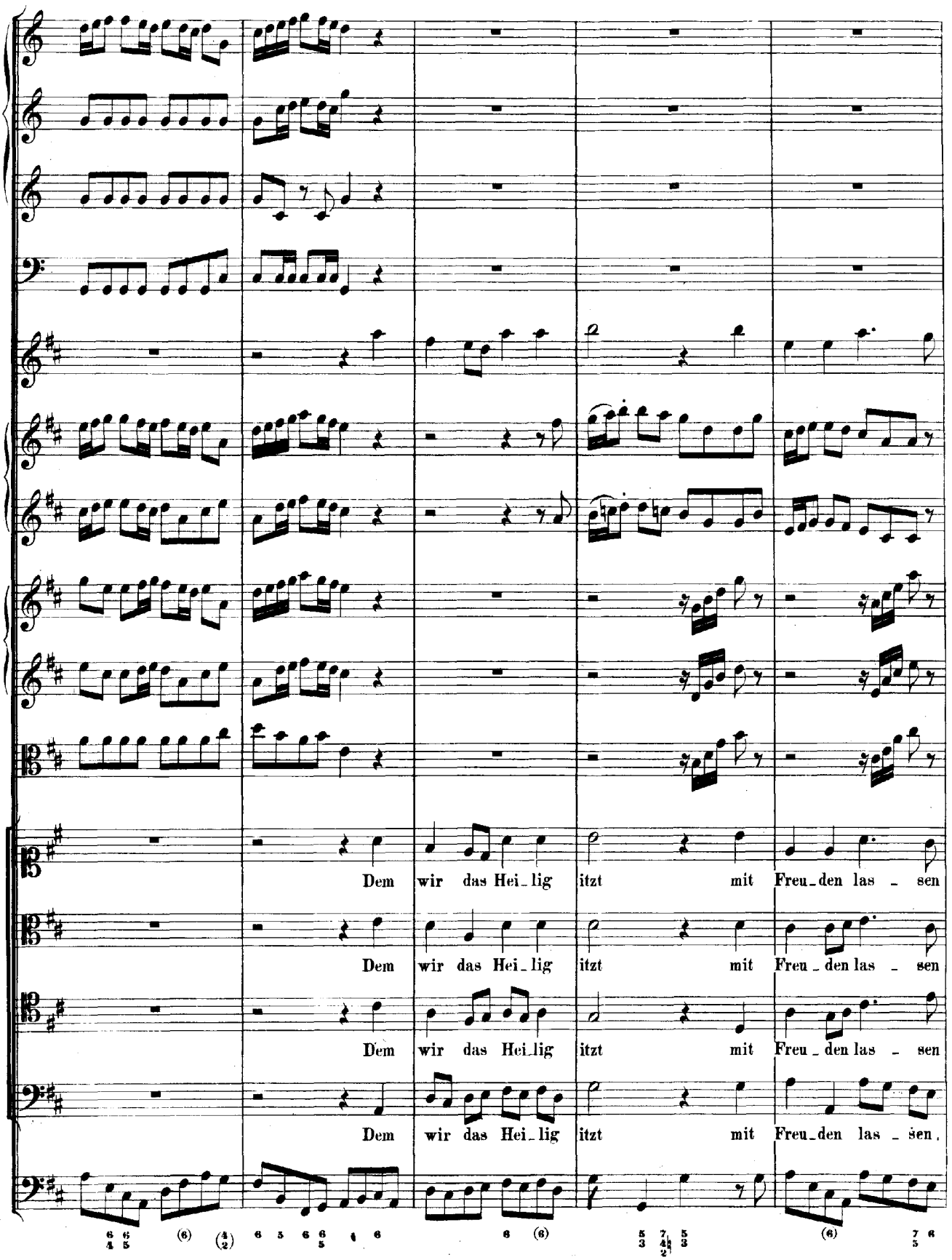
Dem wir das Hei_lig itzt mit Freu_den las _ sen
Dem wir das Hei_lig itzt mit Freu _ den las _ sen
Dem wir das Hei_lig itzt mit Freu _ den las _ sen
Dem wir das Hei_lig itzt mit Freu_den las _ sen.

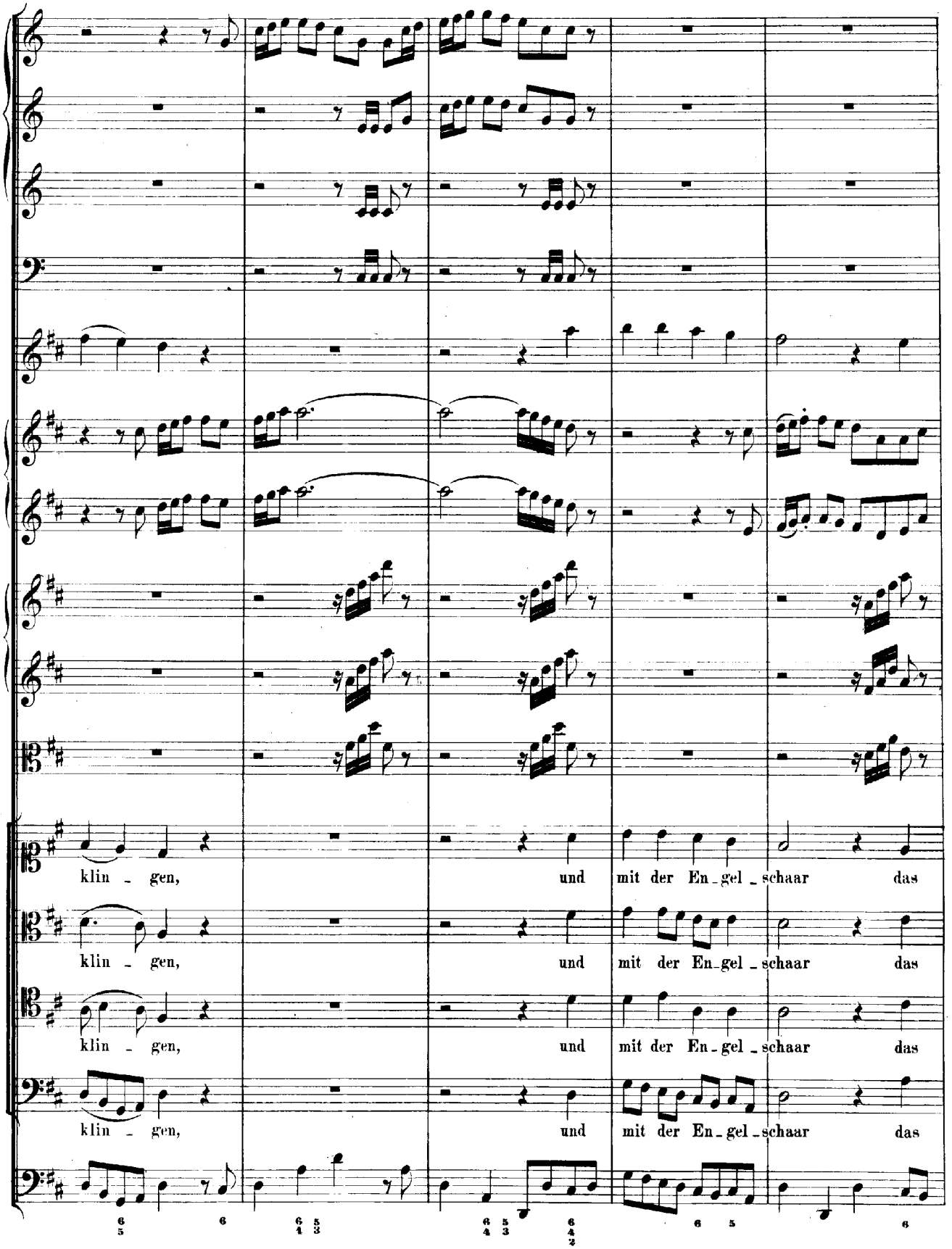
klin _ gen, und mit der En_gel _schaar das
klin _ gen, und mit der En_gel _schaar das
klin _ gen, und mit der En_gel _schaar das
klin _ gen, und mit der En_gel _schaar das

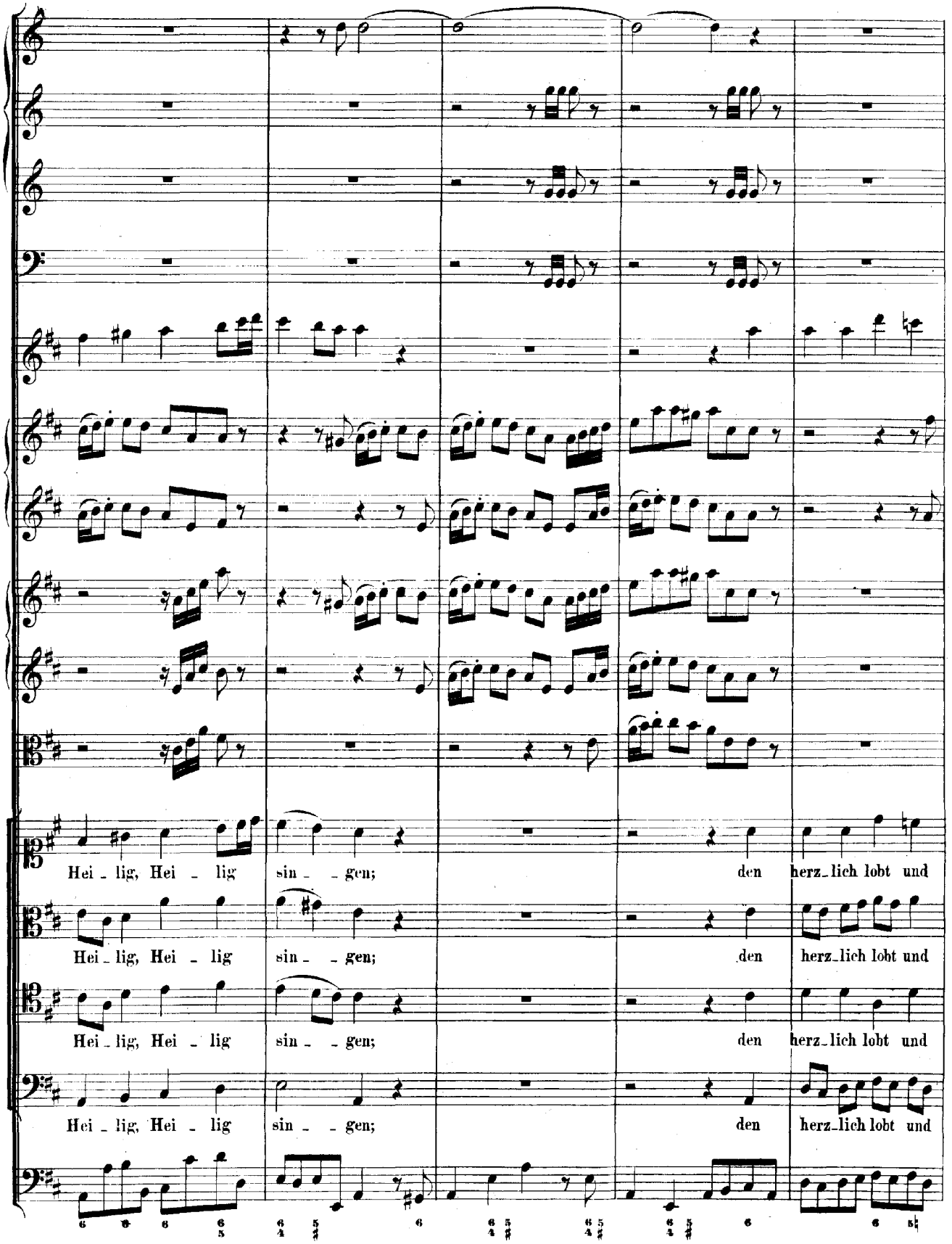
Hei - lig, Hei - lig sin - - gen; den herz-lich lobt und
Hei - lig, Hei - lig sin - - gen; den herz-lich lobt und
Hei - lig, Hei - lig sin - - gen; den herz-lich lobt und
Hei - lig, Hei - lig sin - - gen; den herz-lich lobt und

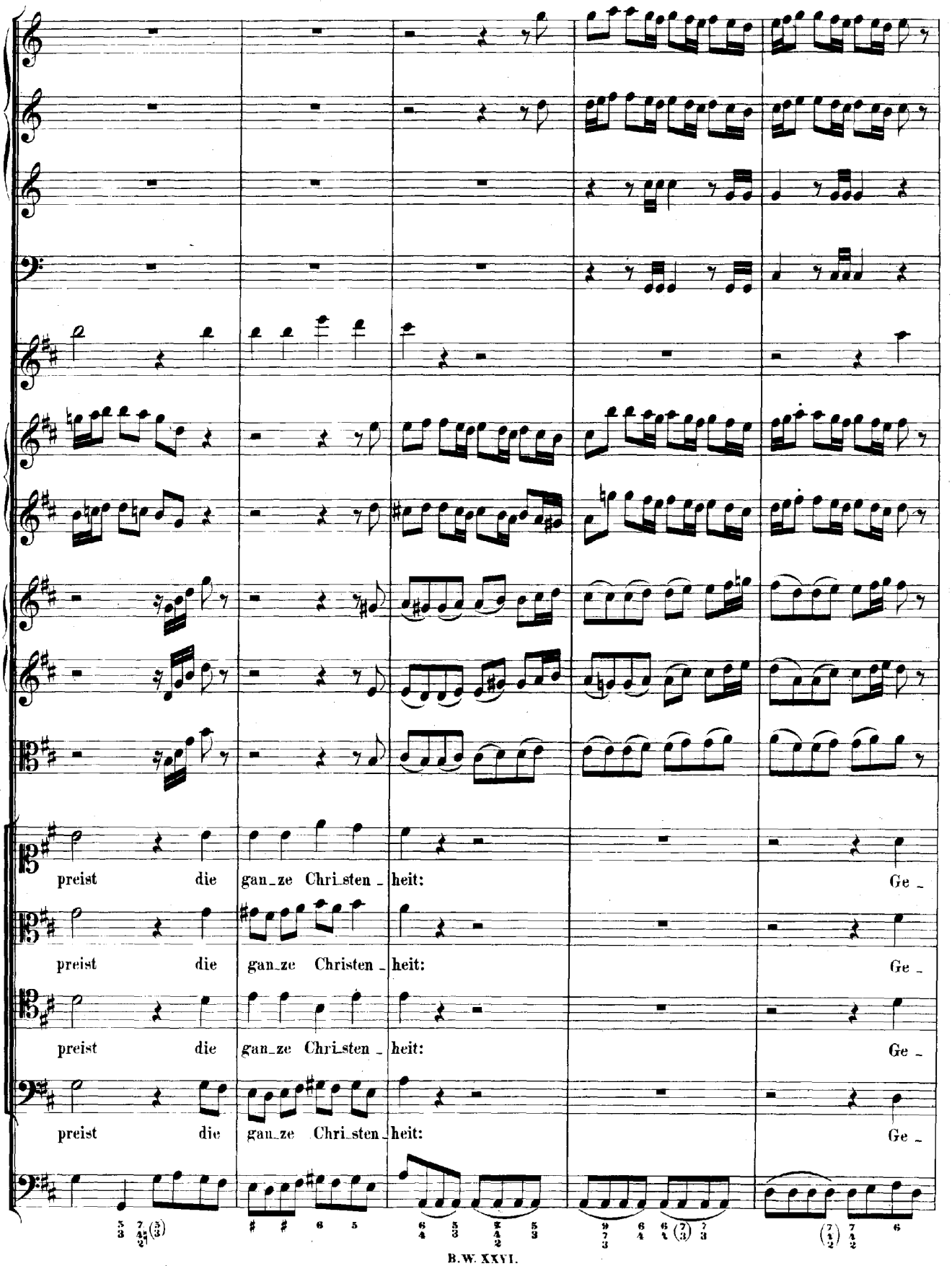
preist die gan_ze Chri_sten_heit: Ge_
preist die gan_ze Christen_heit: Ge_
preist die gan_ze Chri_sten_heit: Ge_
preist die gan_ze Chri_sten_heit: Ge_

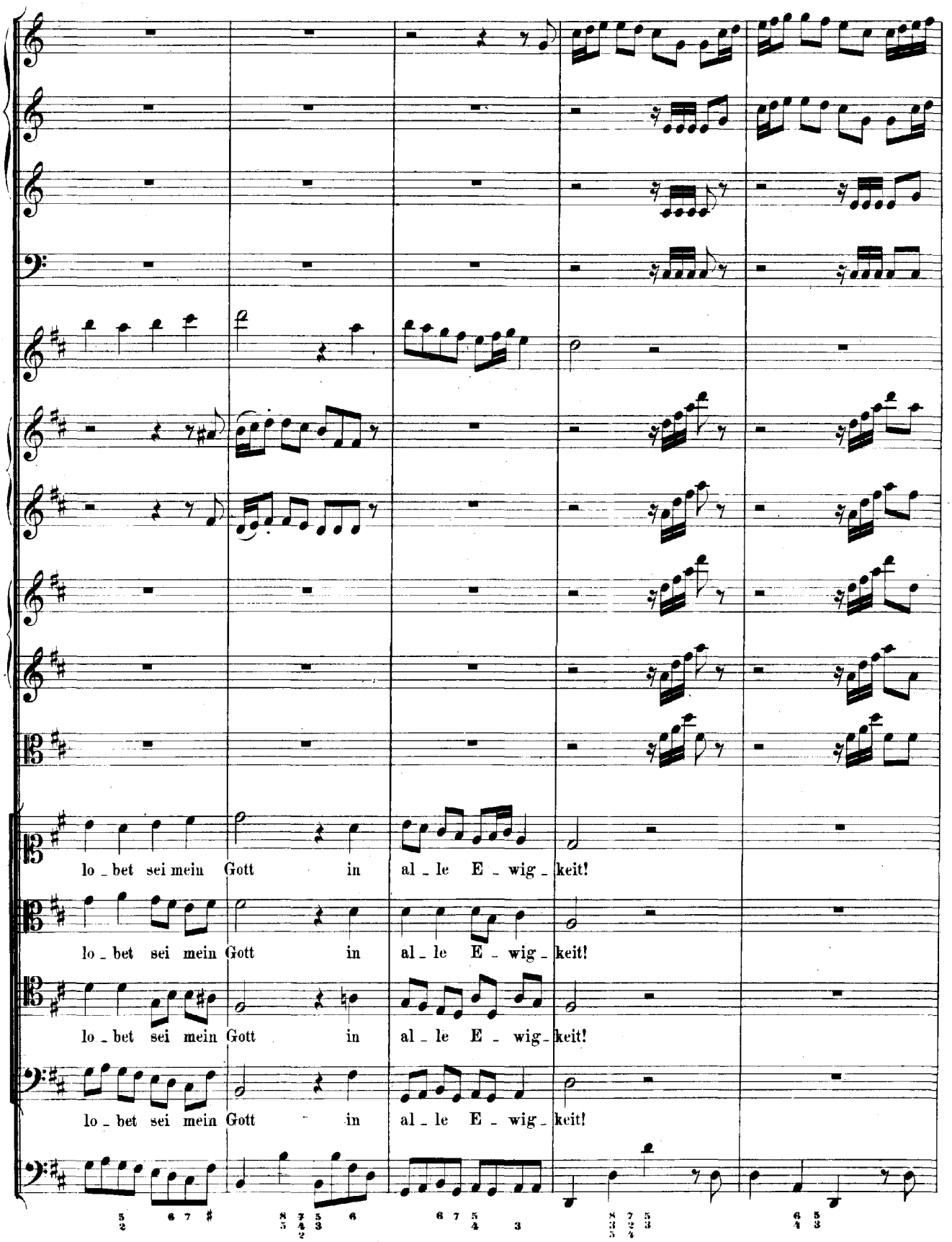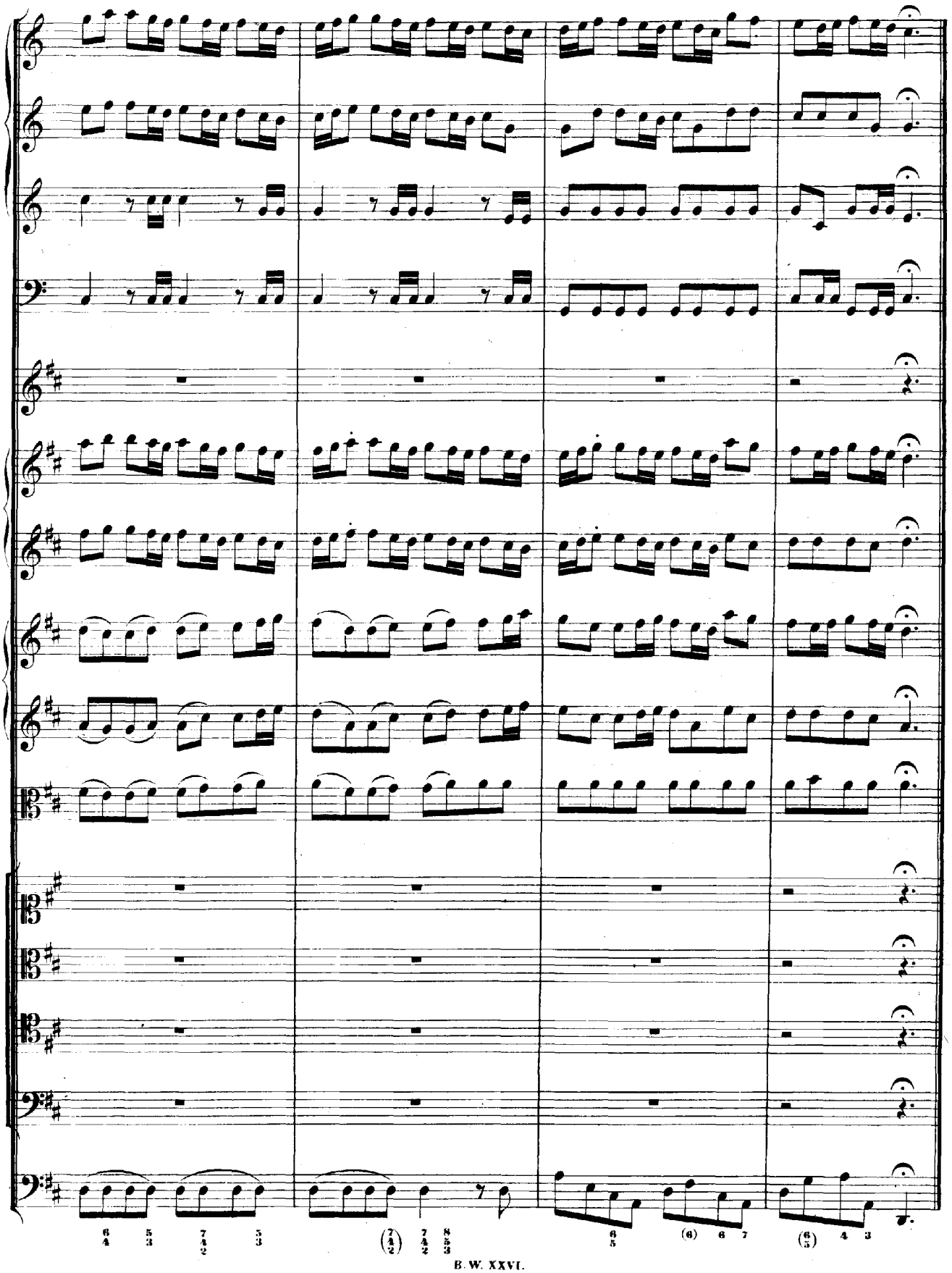
lo - bet sei mein Gott in al - le E - wig - keit!
lo - bet sei mein Gott in al - le E - wig - keit!
lo - bet sei mein Gott in al - le E - wig - keit!
lo - bet sei mein Gott in al - le E - wig - keit!