Cantate

Am Michaelisfeste

„Herr Gott, dich loben alle wir."

№ 130.

Festo Michaelis.

„Herr Gott, dich loben alle wir.“

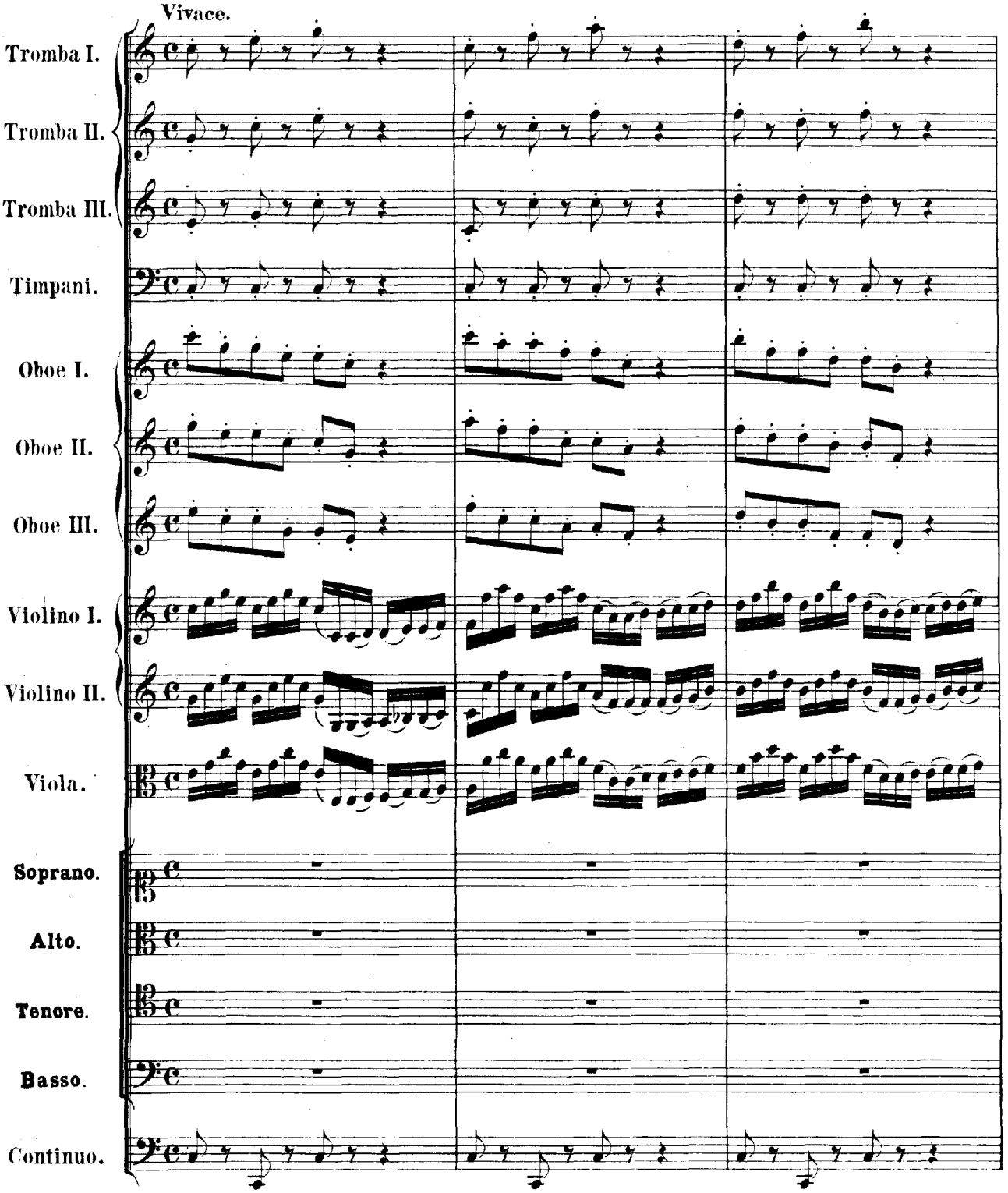

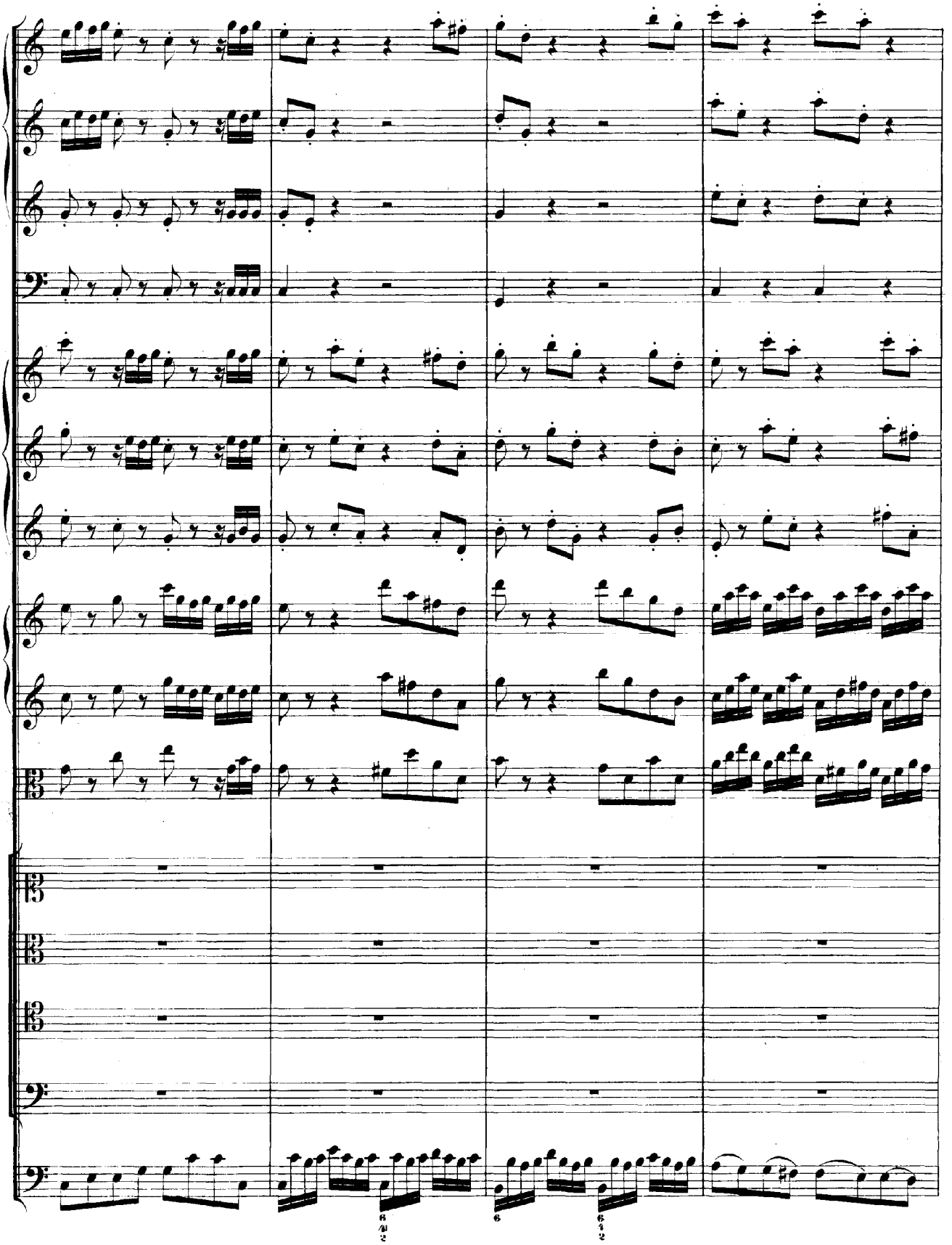

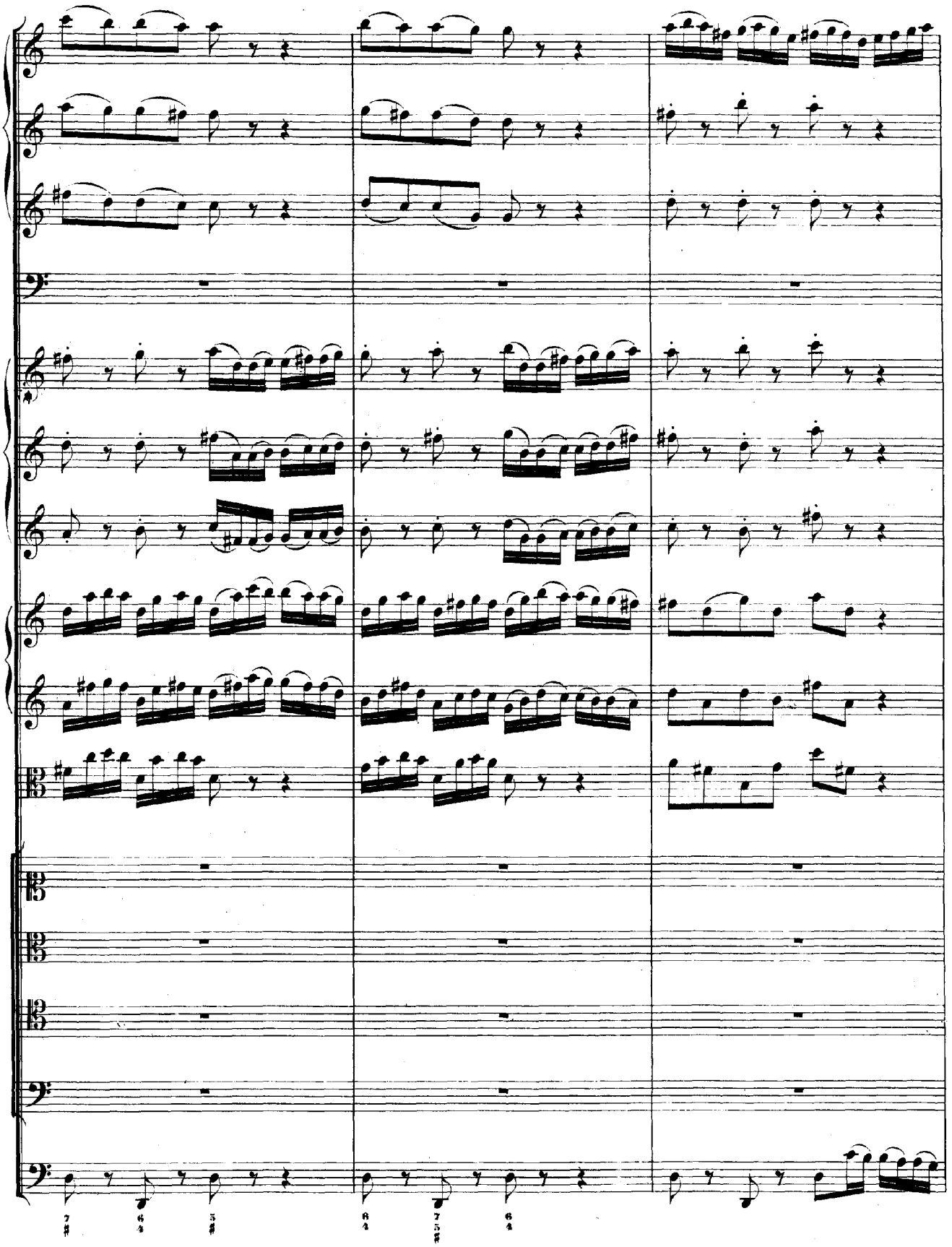

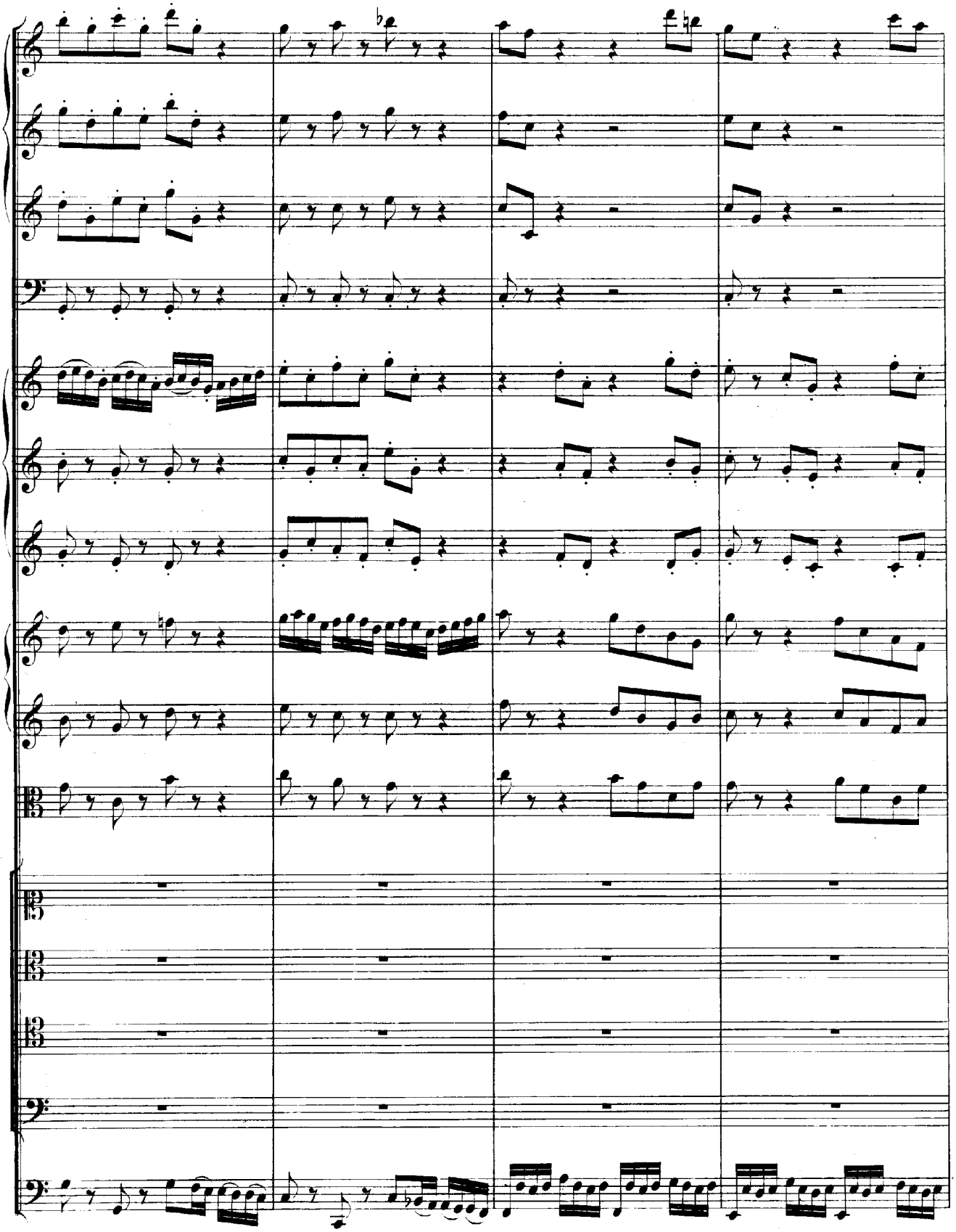

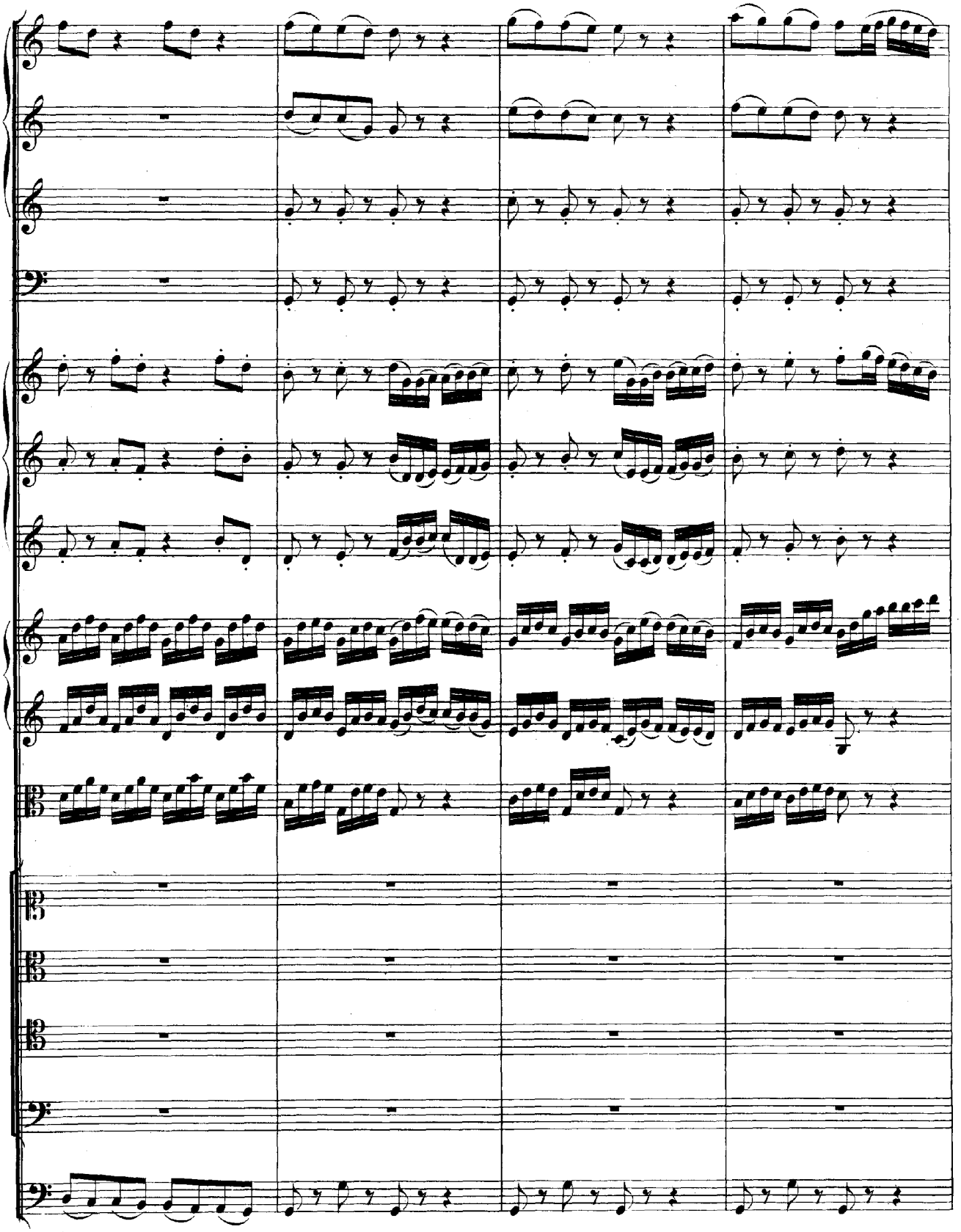

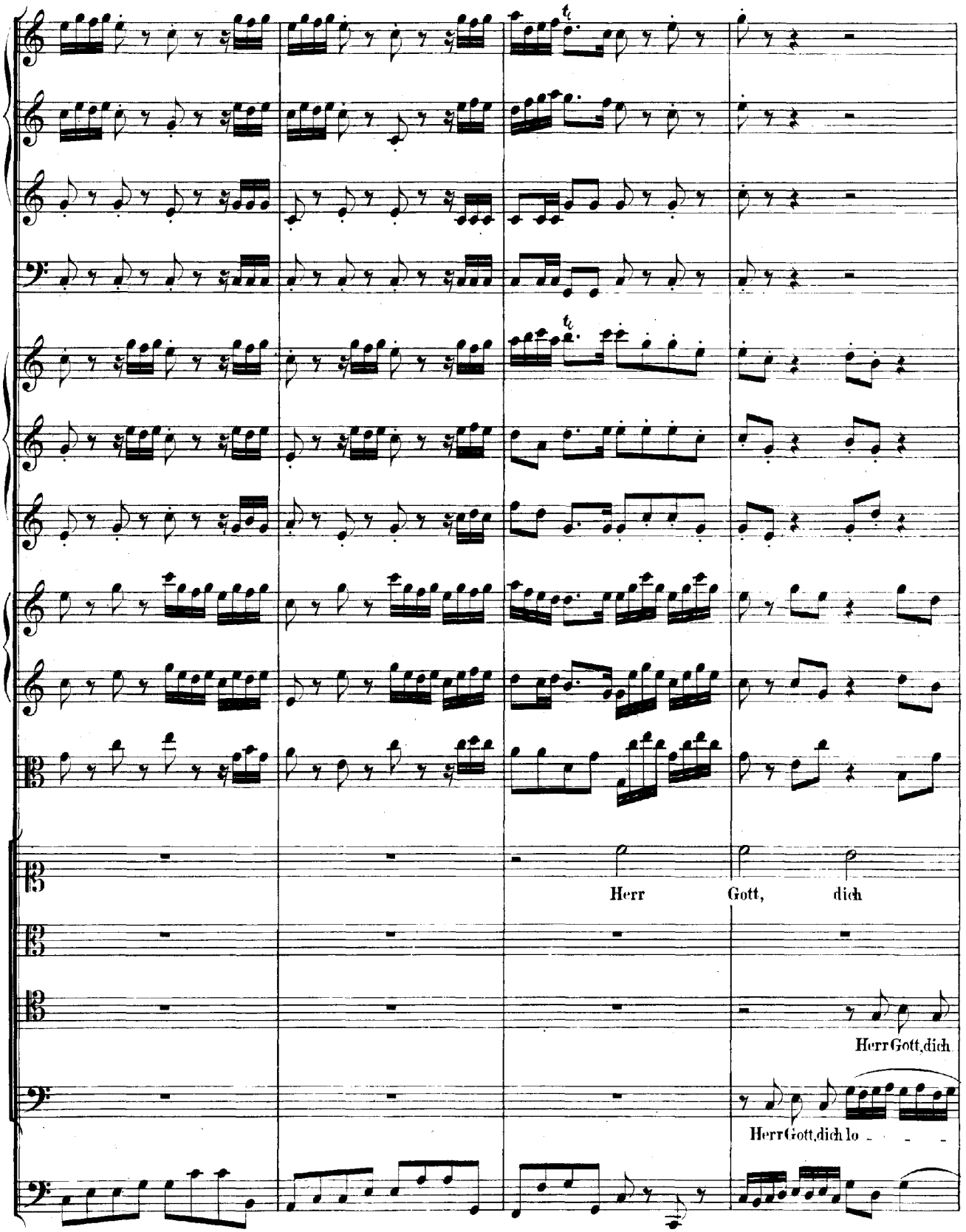
Herr Gott, dich
Herr Gott, dich
Herr Gott, dich lo

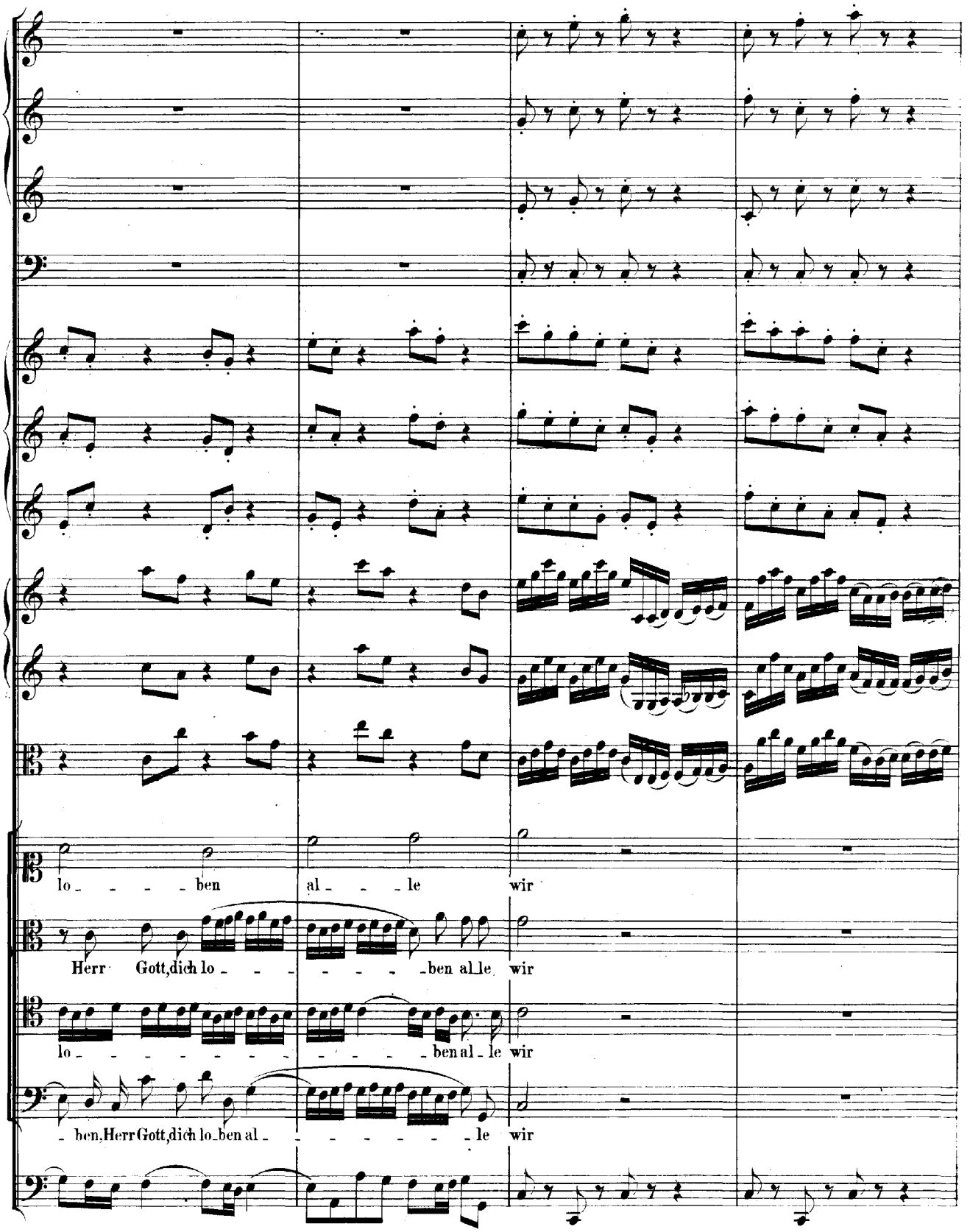
lo - - - - ben al - - - le wir
Herr Gott, dich lo - - - - - - - - ben al - le wir
lo - - - - - - - - - - - - - - ben al - le wir
- ben, Herr Gott, dich lo - ben al - - - - - - - le wir

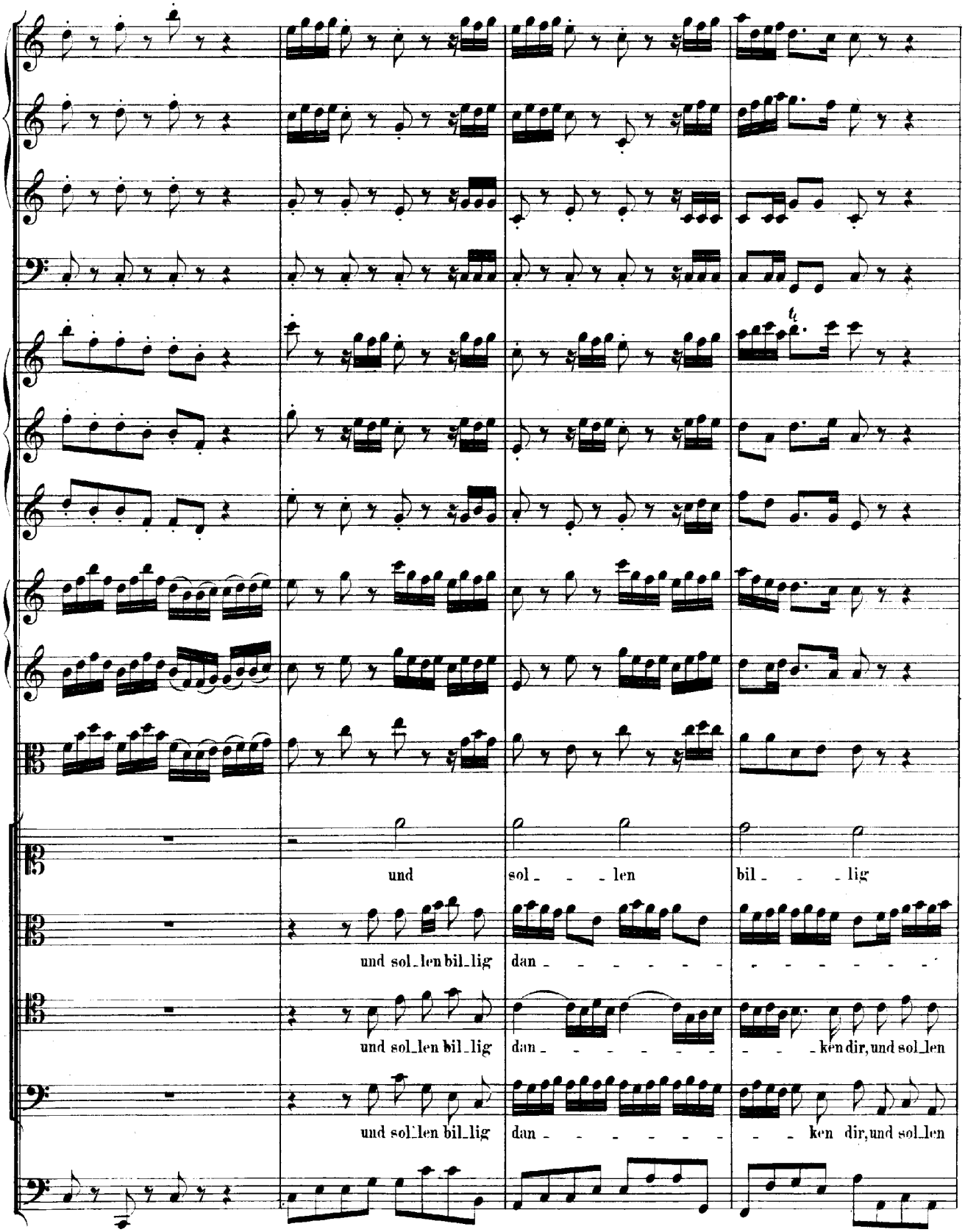
und
sol_ _ _len
bil_ _ _lig
und sol_len bil_lig
dan_ _ _ _ _ _ _ _ _ _ _
und sol_len bil_lig
dan_ _ _ _ _ _ _ _ _ken dir, und sol_len
und sol_len bil_lig
dan_ _ _ _ _ _ _ _ _ken dir, und sol_len

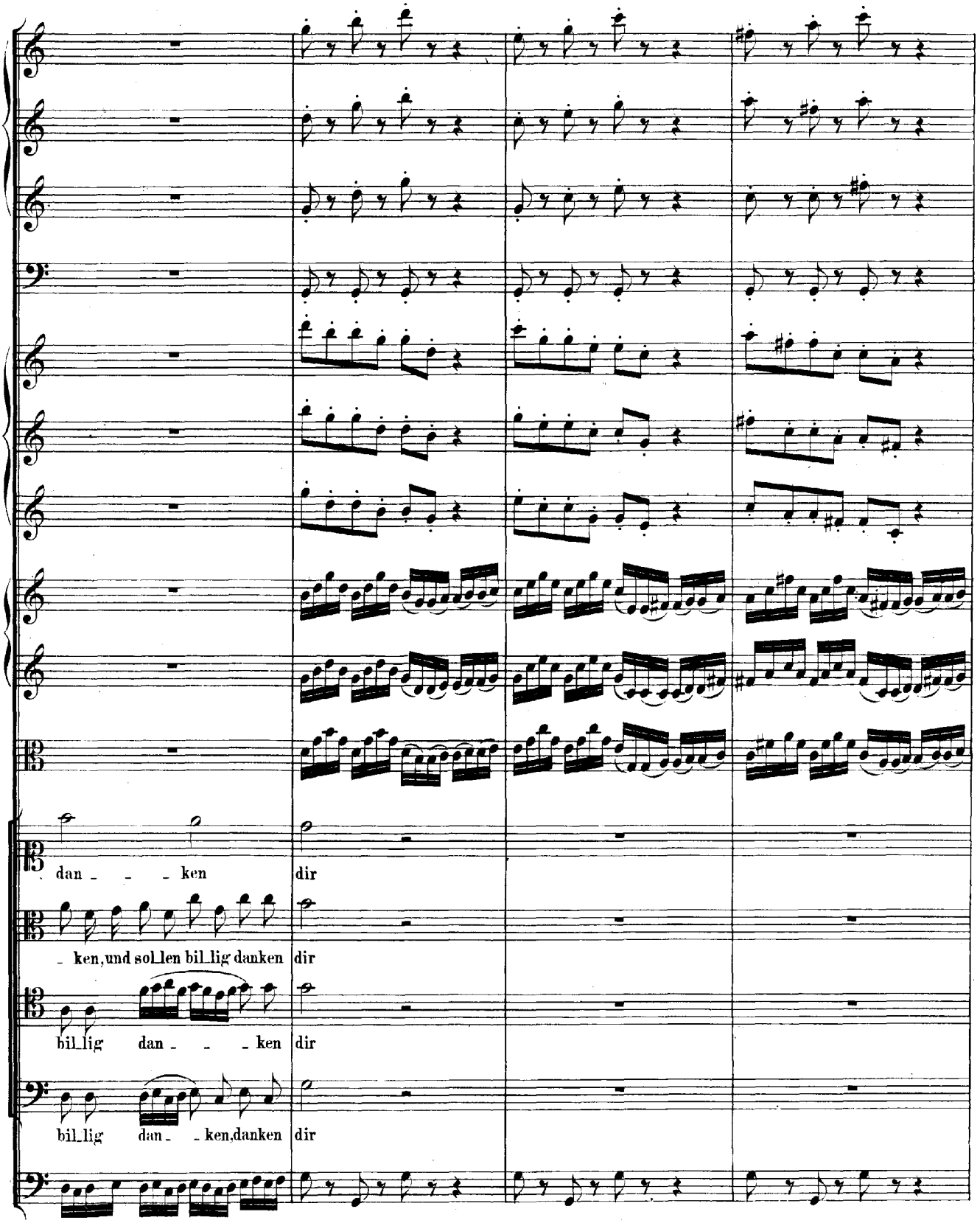
dan - - - ken dir
- ken, und sol_len bil_lig danken dir
bil_lig dan - - - ken dir
bil_lig dan - - ken, danken dir

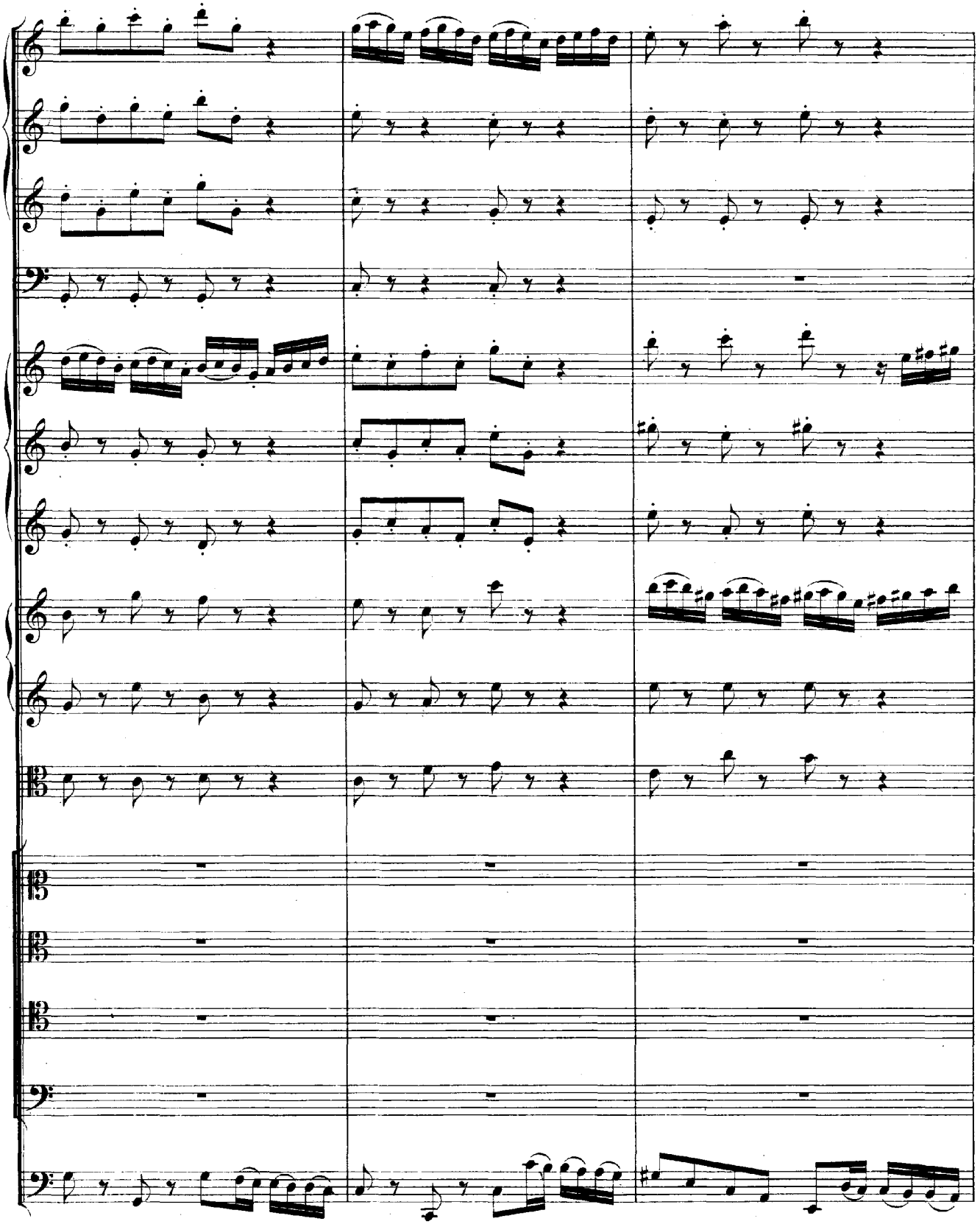

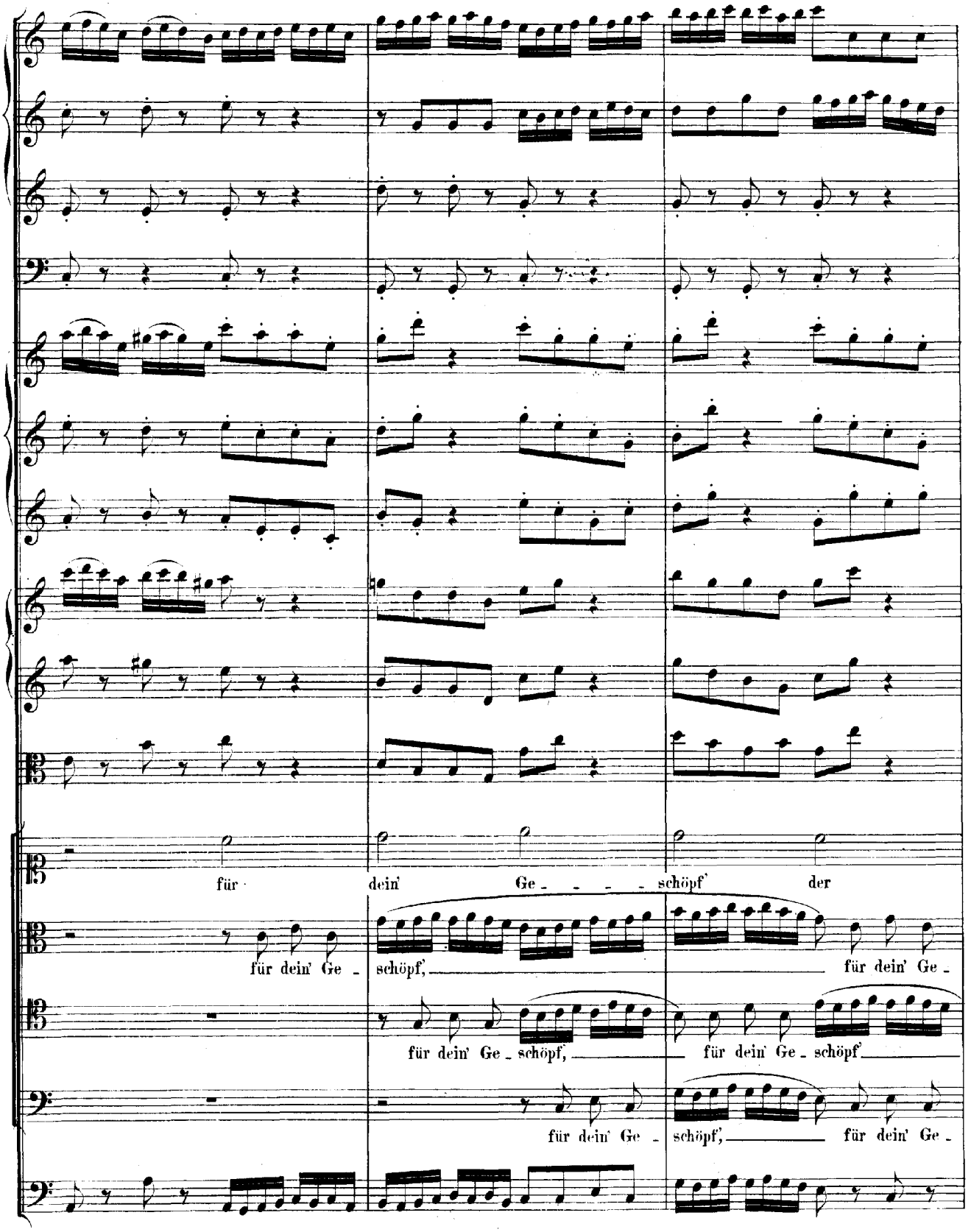
für dein Ge - - - - schöpf' der
für dein' Ge - schöpf, für dein' Ge -
für dein' Ge - schöpf, für dein' Ge - schöpf'
für dein' Ge - schöpf, für dein' Ge -

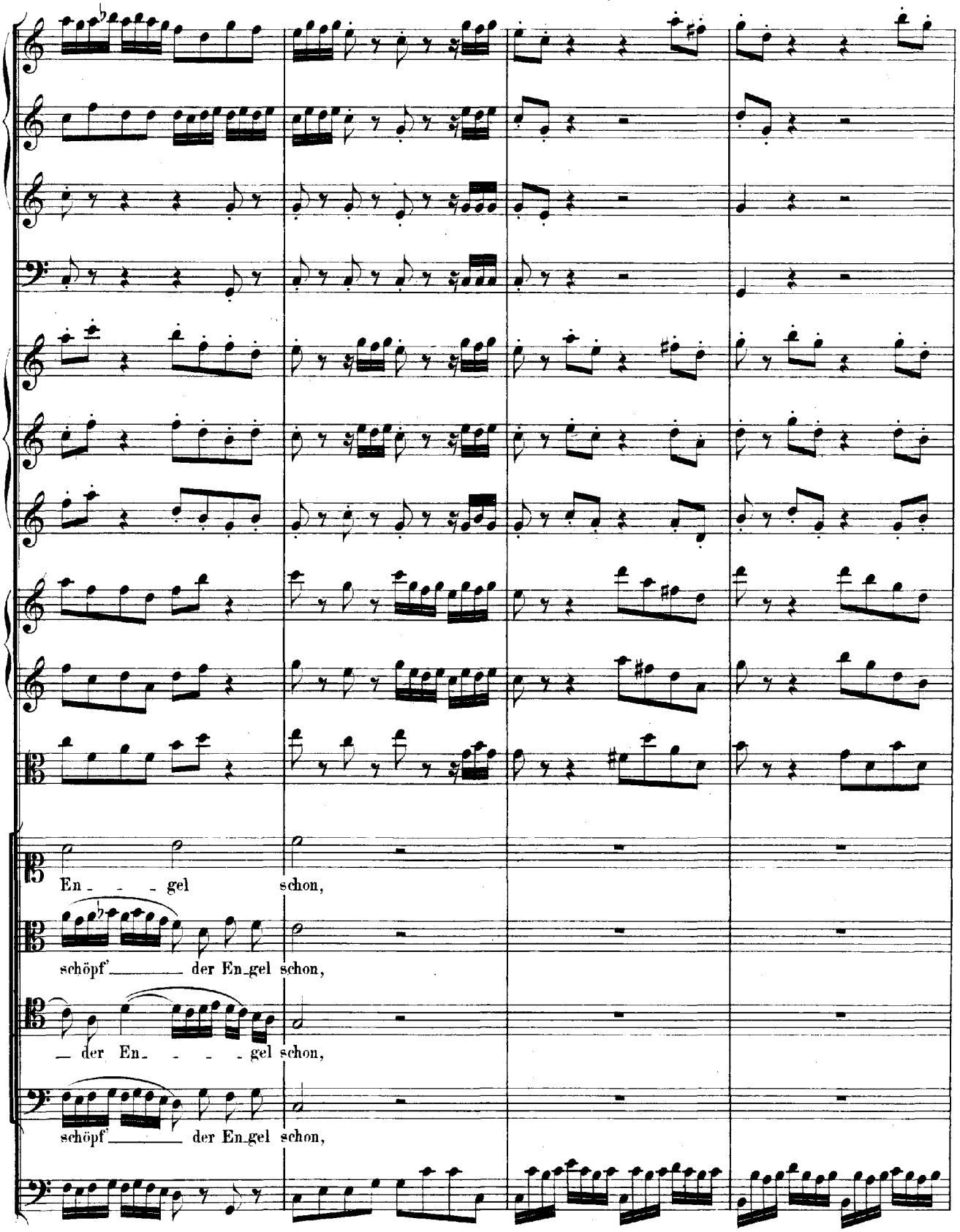
En - - - gel schon,
schöpf' - - - der En-gel schon,
- der En- - - - gel schon,
schöpf' - - - der En-gel schon,

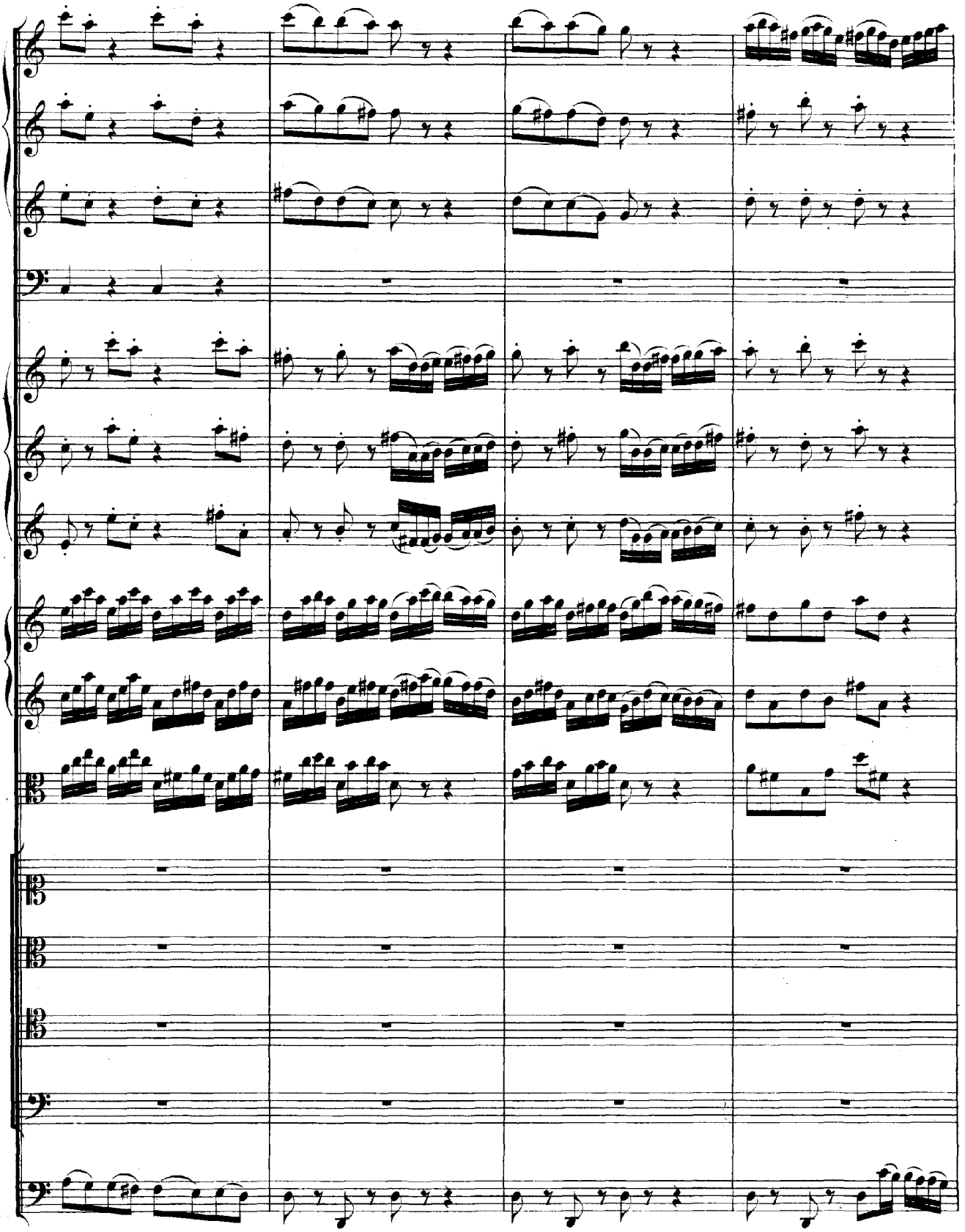

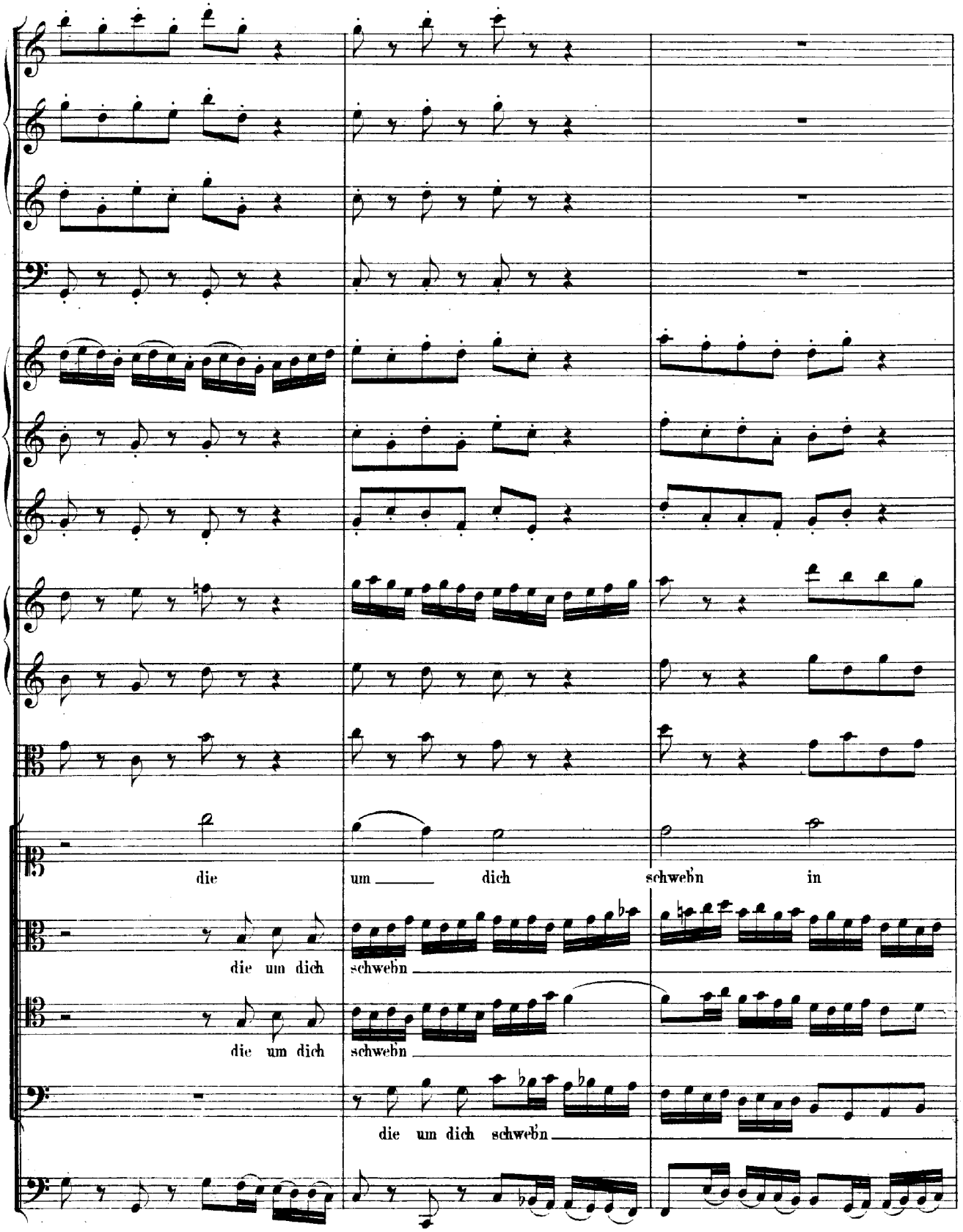
die
um dich
schwebn
in
die um dich
schwebn
die um dich
schwebn
die um dich schwebn

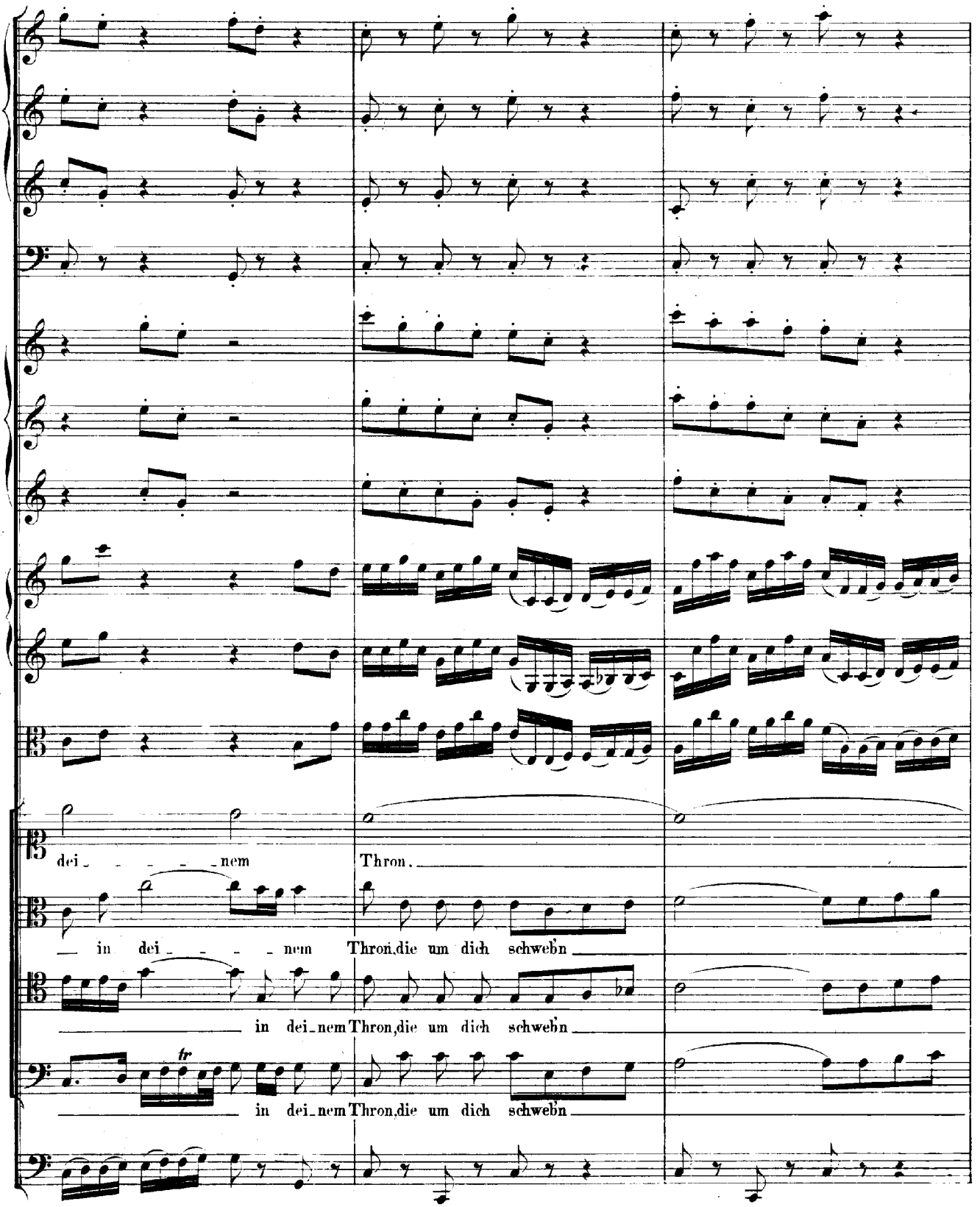
dei - - - - - nem
Thron.
— in dei - - - - - nem Thron, die um dich schwebn
in dei - nem Thron, die um dich schwebn
in dei - nem Thron, die um dich schwebn

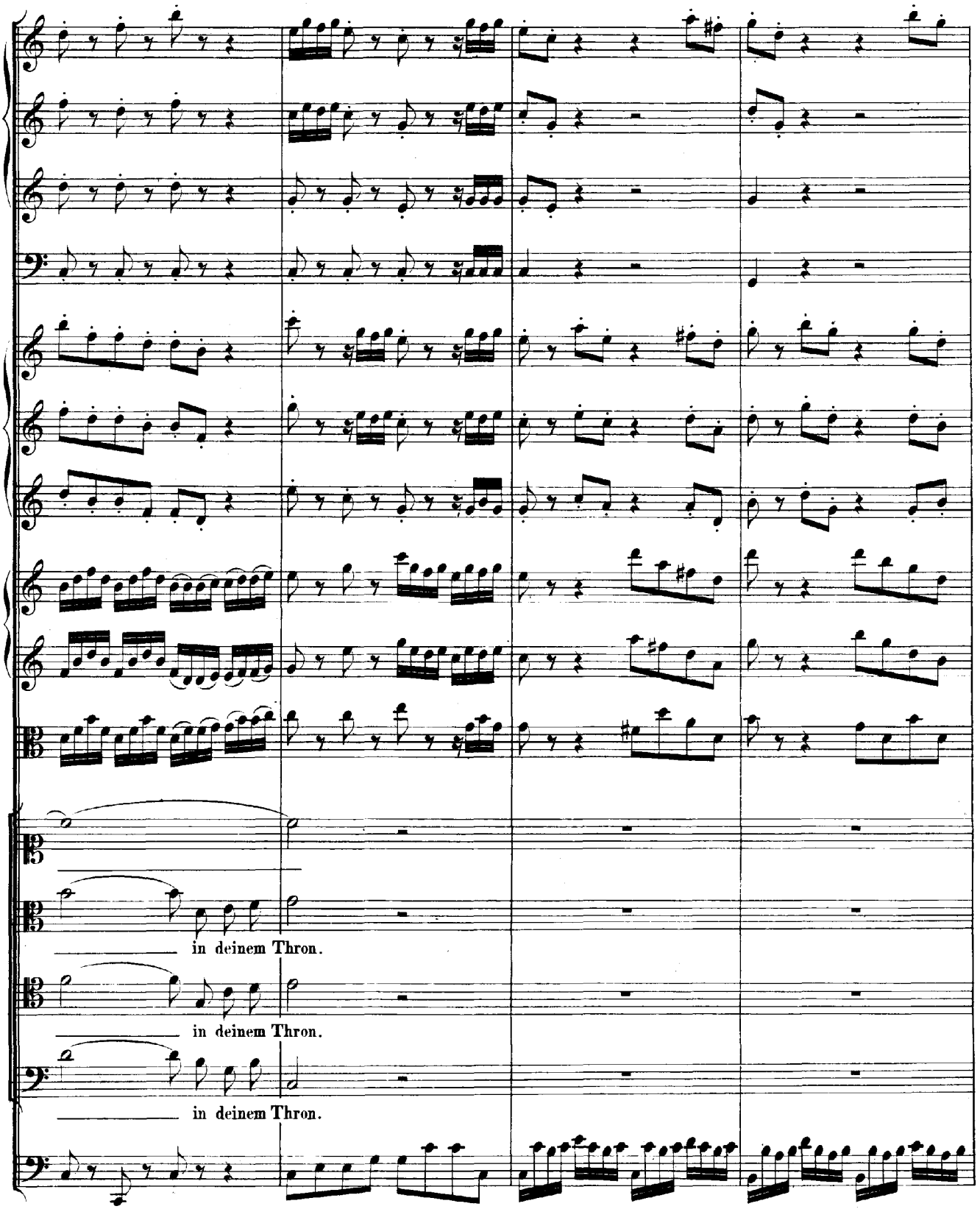
in deinem Thron.
in deinem Thron.
in deinem Thron.

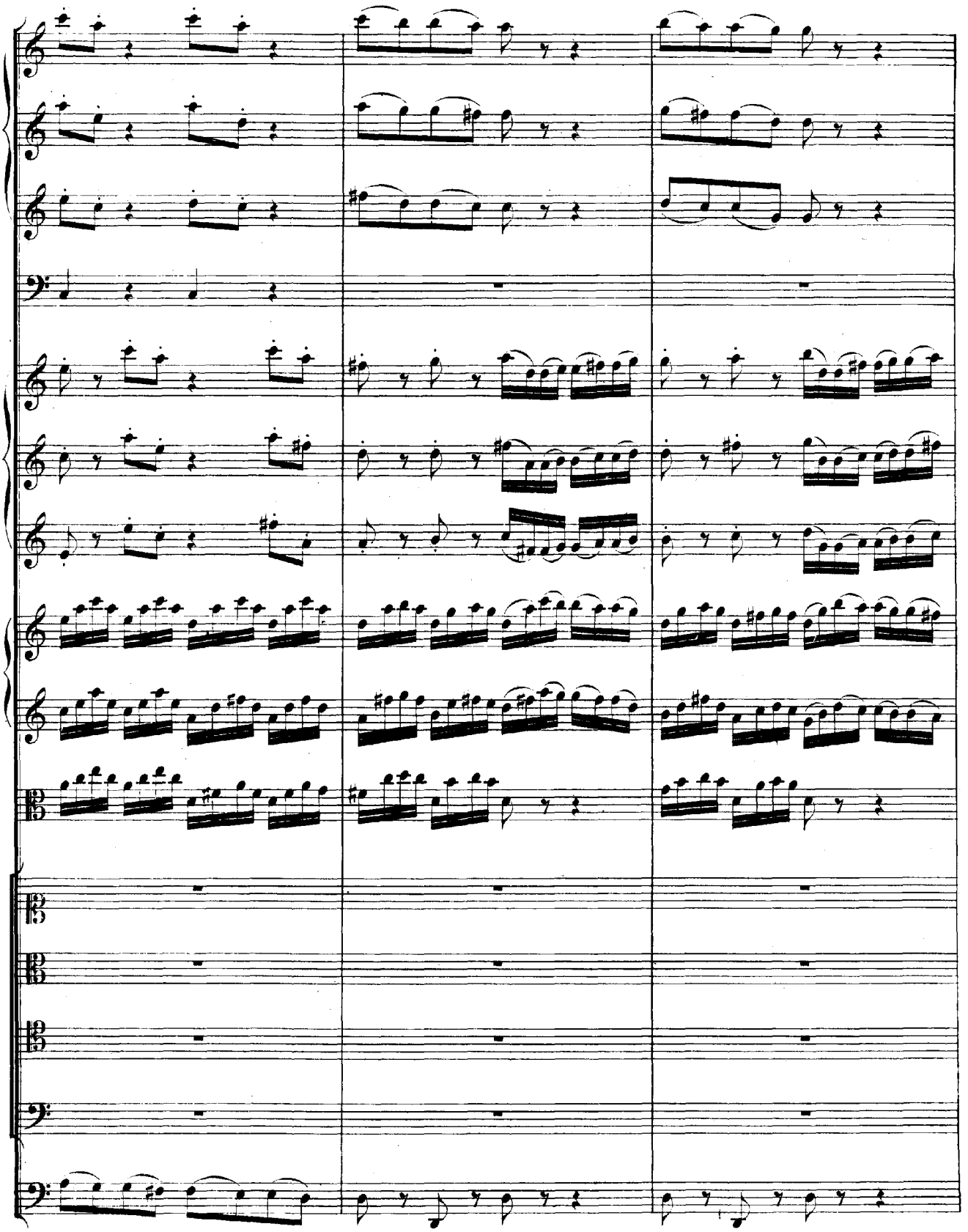

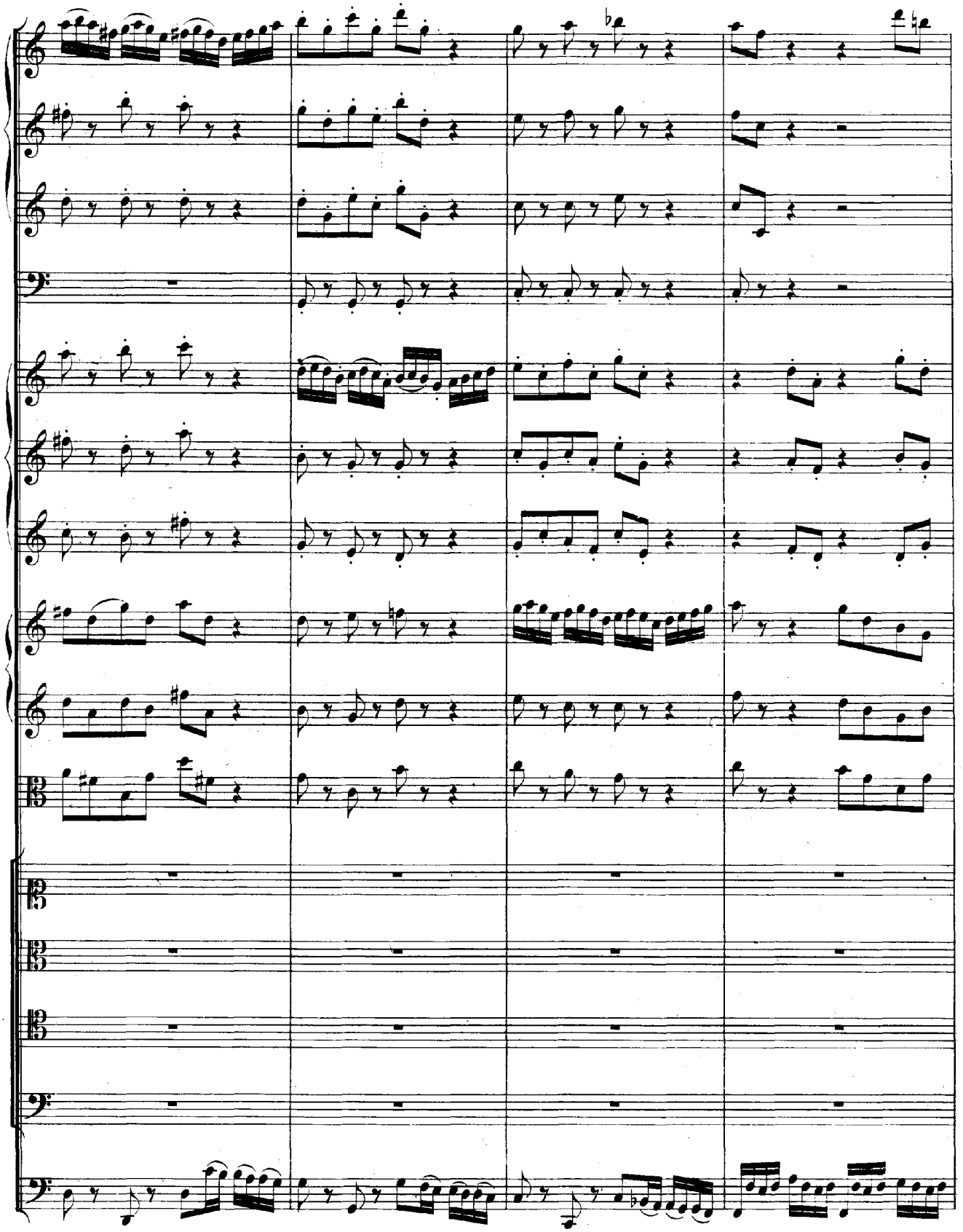

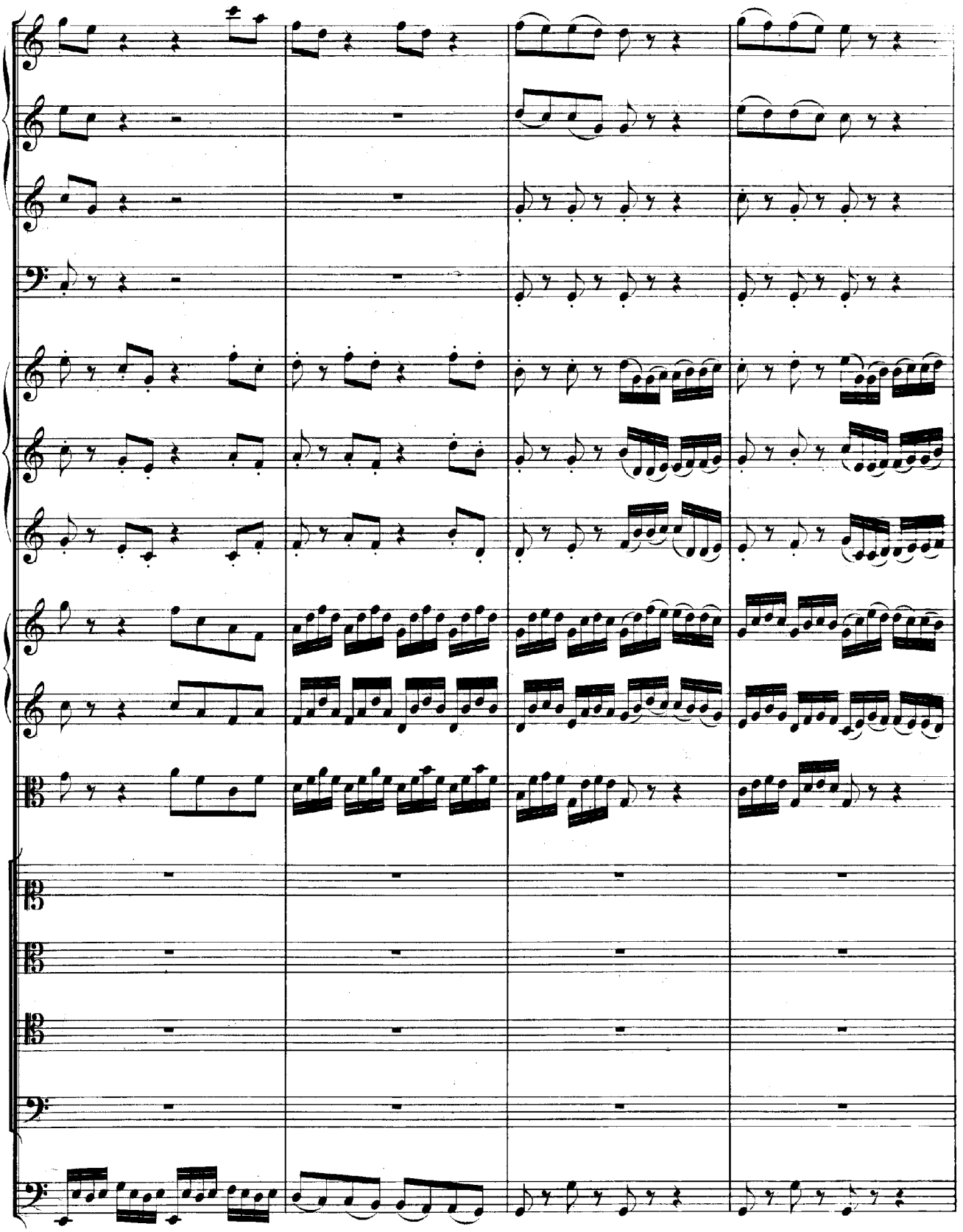

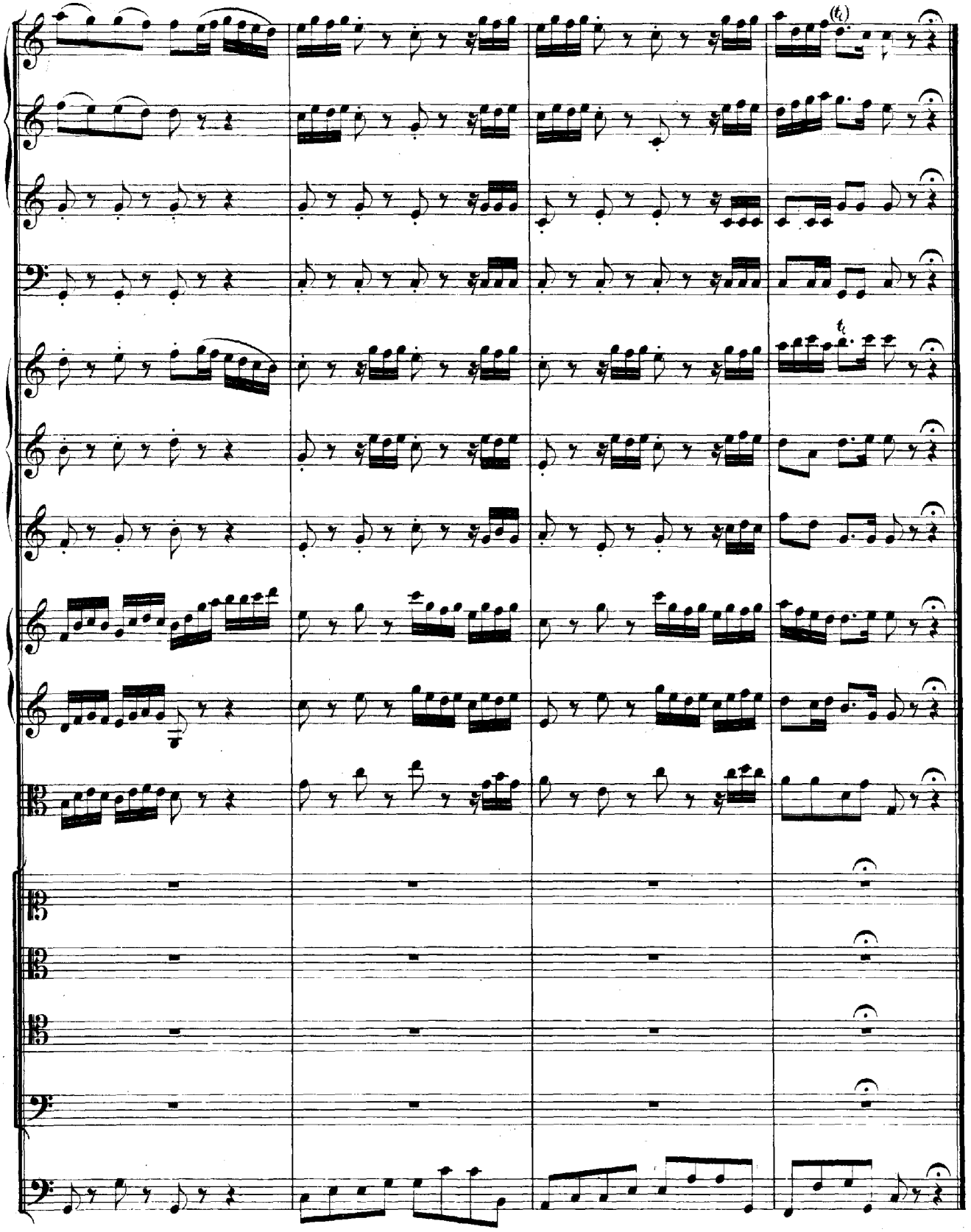

RECITATIV.

Alto.

Continuo.

Ihr hel_ler Glanz und ho_he Weis_heit zeigt, wie Gott sich zu uns Menschen neigt, der sol_che

Hel_den, sol_che Waf_fen vor uns ge_schaf_fen. Sie ru_hen Ihm zu Eh_ren nicht; ihr gan_zer

Fleiss ist nur da_hin ge_richtet, dass sie, Herr Chri_ste, um dich sein und um dein ar_mes

Häu_fe_lein. Wie nö_thig ist doch die_se Wacht bei Sa_tans Grimm und Macht!

ARIE.

Tromba I.

Tromba II.

Tromba III.

Timpani.

Basso.

Continuo.

piano

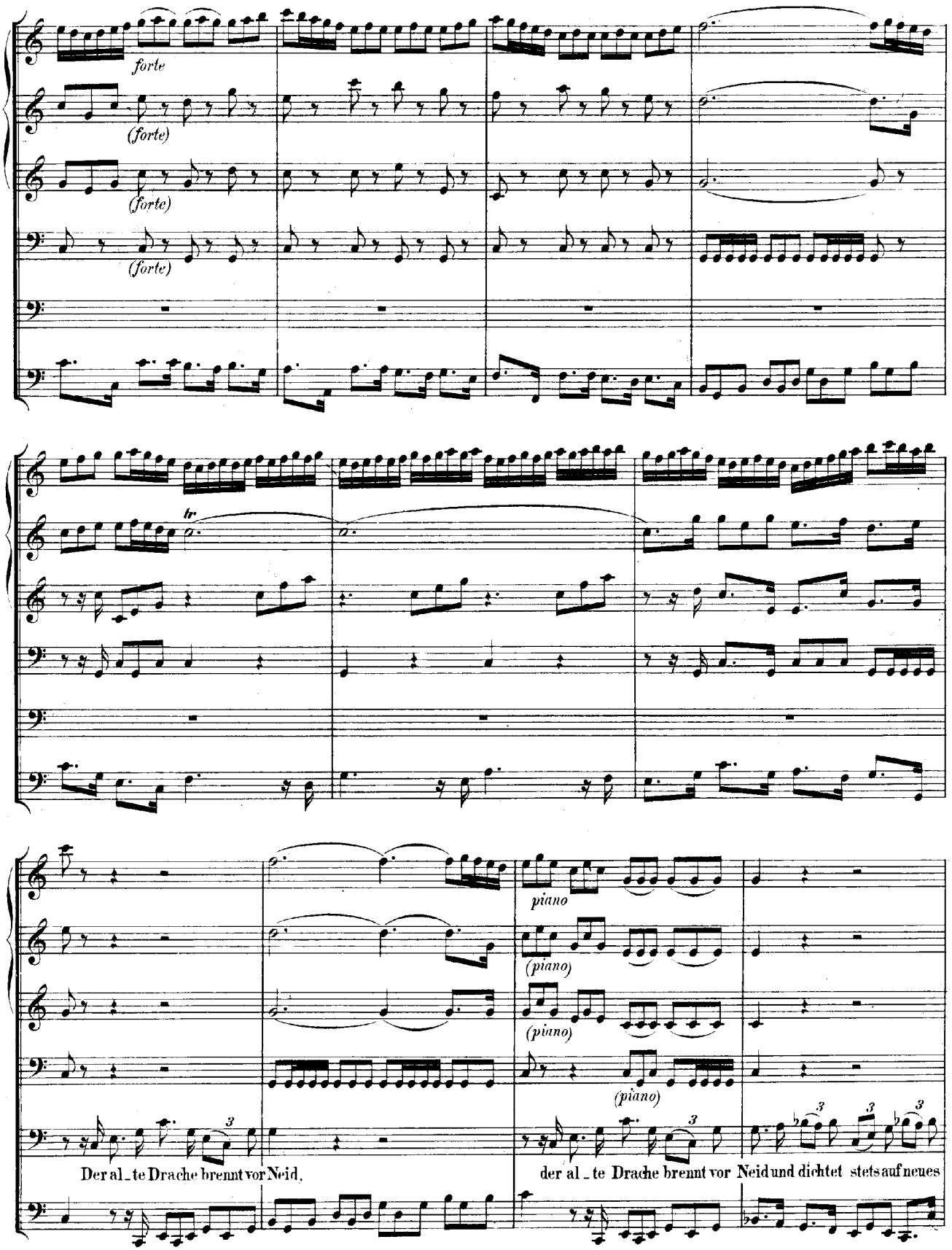
forte
(forte)
(forte)
(forte)
tr
piano
(piano)
(piano)
(piano)
Der al_te Drache brennt vor Neid,
der al_te Drache brennt vor Neid und dichtet stets auf neues

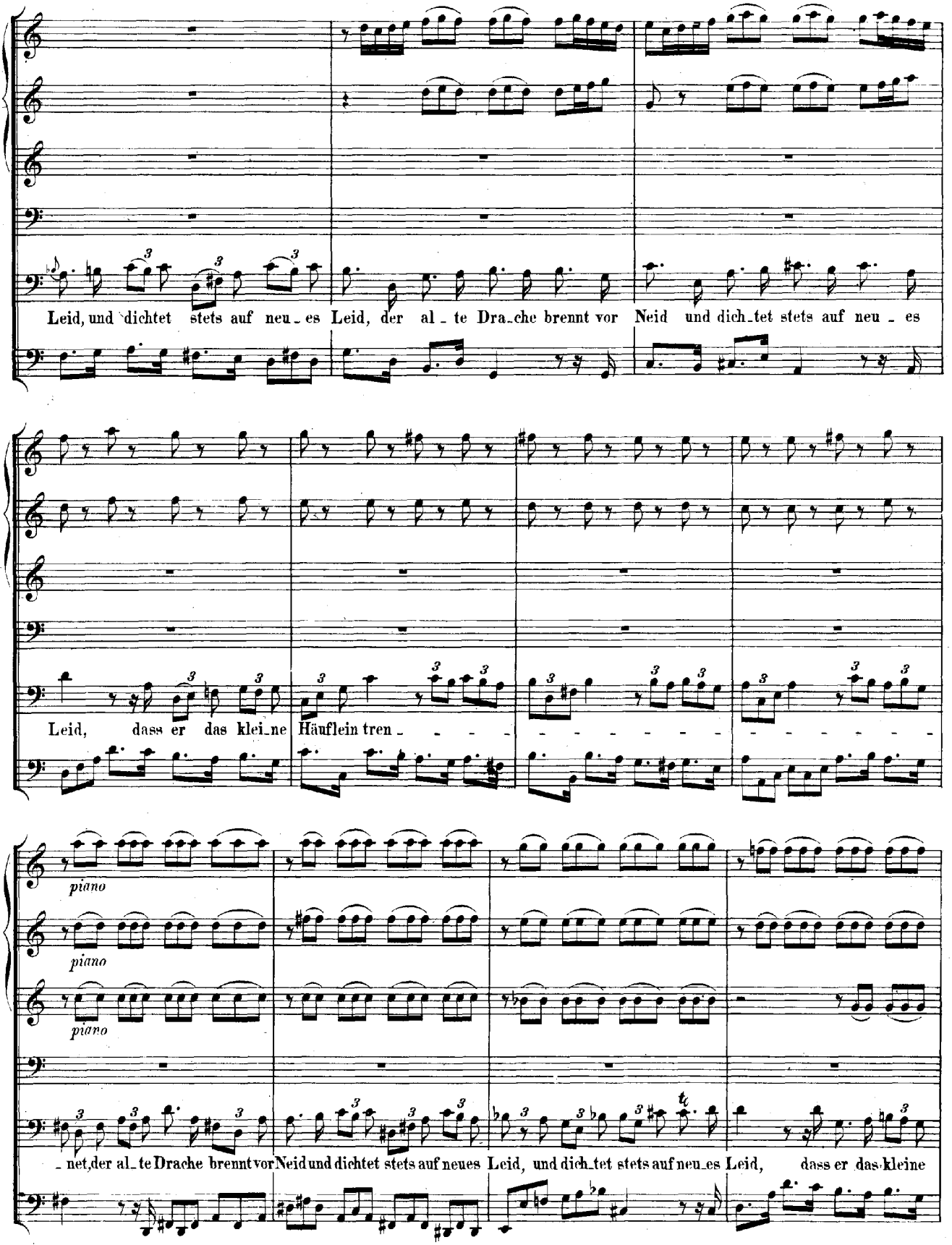
Leid, und dichtet stets auf neu_es Leid, der al_te Dra_che brennt vor Neid und dich_tet stets auf neu_es
Leid, dass er das klei_ne Häuflein tren_
piano
piano
piano
_net, der al_te Drache brennt vor Neid und dichtet stets auf neues Leid, und dich_tet stets auf neu_es Leid, dass er das kleine

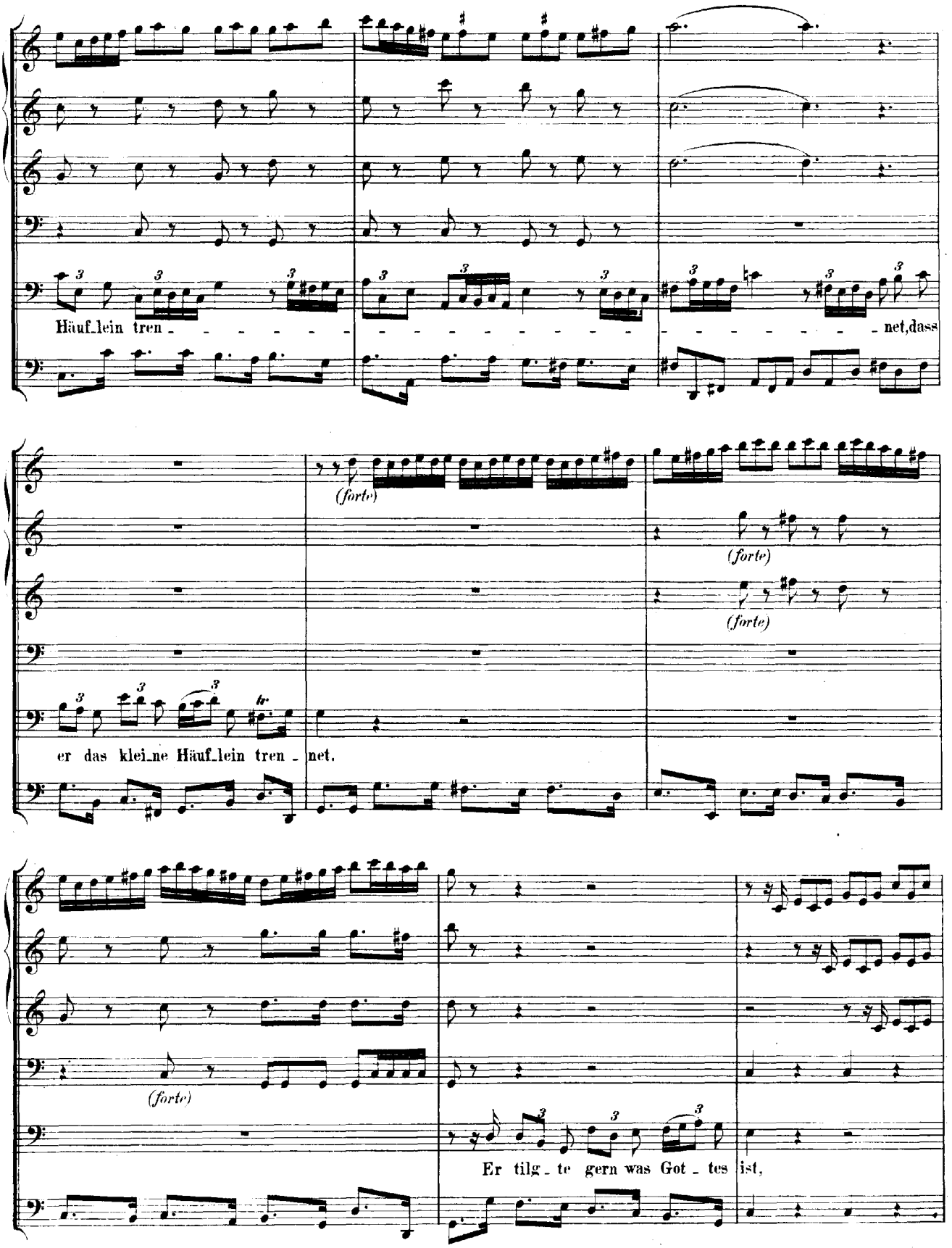
Häuf_lein tren - net,dass
(forte)
(forte)
(forte)
er das klei_ne Häuf_lein tren - net.
(forte)
Er tilg - te gern was Got - tes ist,

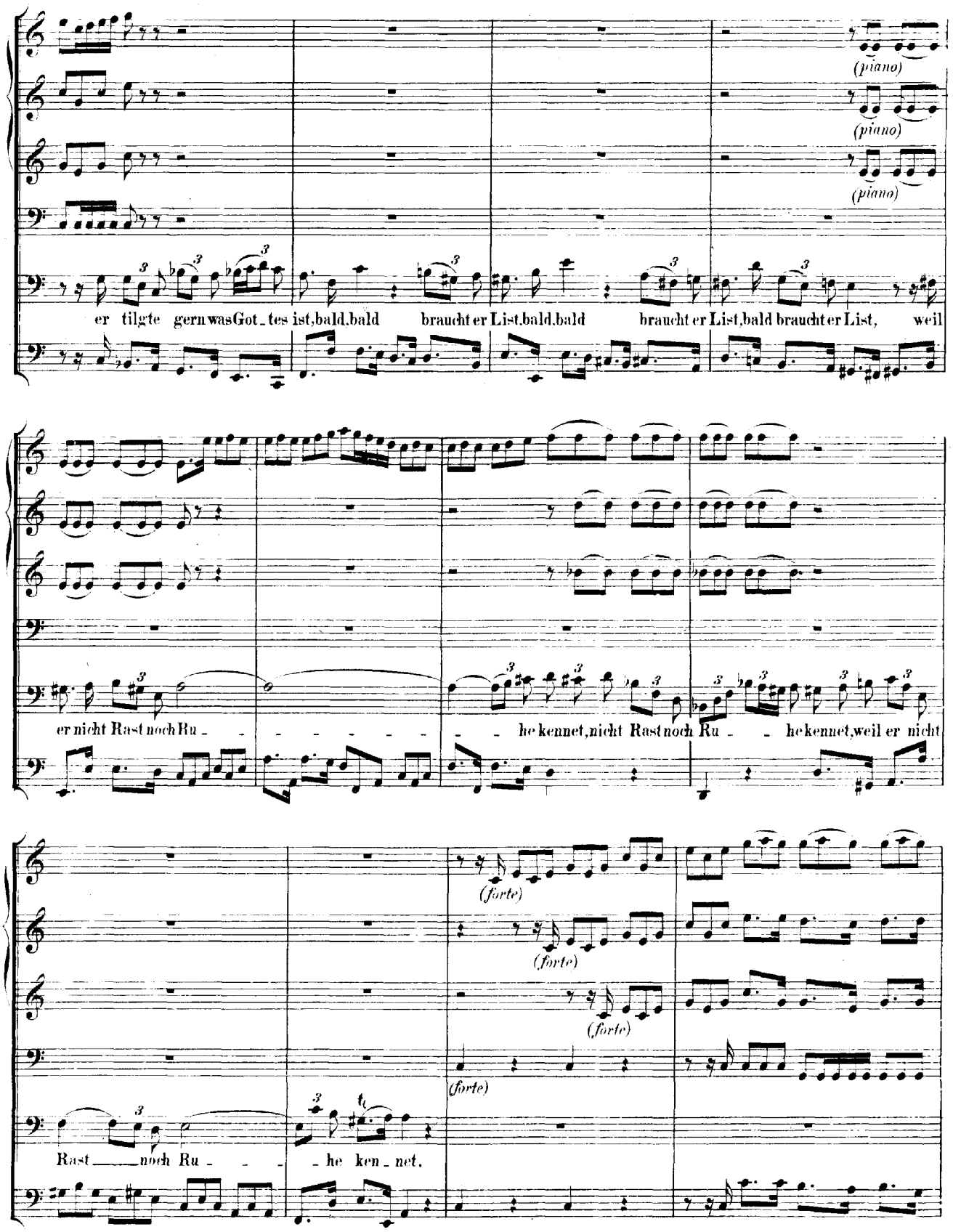
(piano)
(piano)
(piano)
er tilgte gern was Got_tes ist, bald, bald braucht er List, bald, bald braucht er List, bald braucht er List, weil
er nicht Rast noch Ru_ _ _ _ _ _ _ _ he kennet, nicht Rast noch Ru_ _ he kennet, weil er nicht
(forte)
(forte)
(forte)
(forte)
Rast _____ noch Ru_ _ _ _ he ken_net.

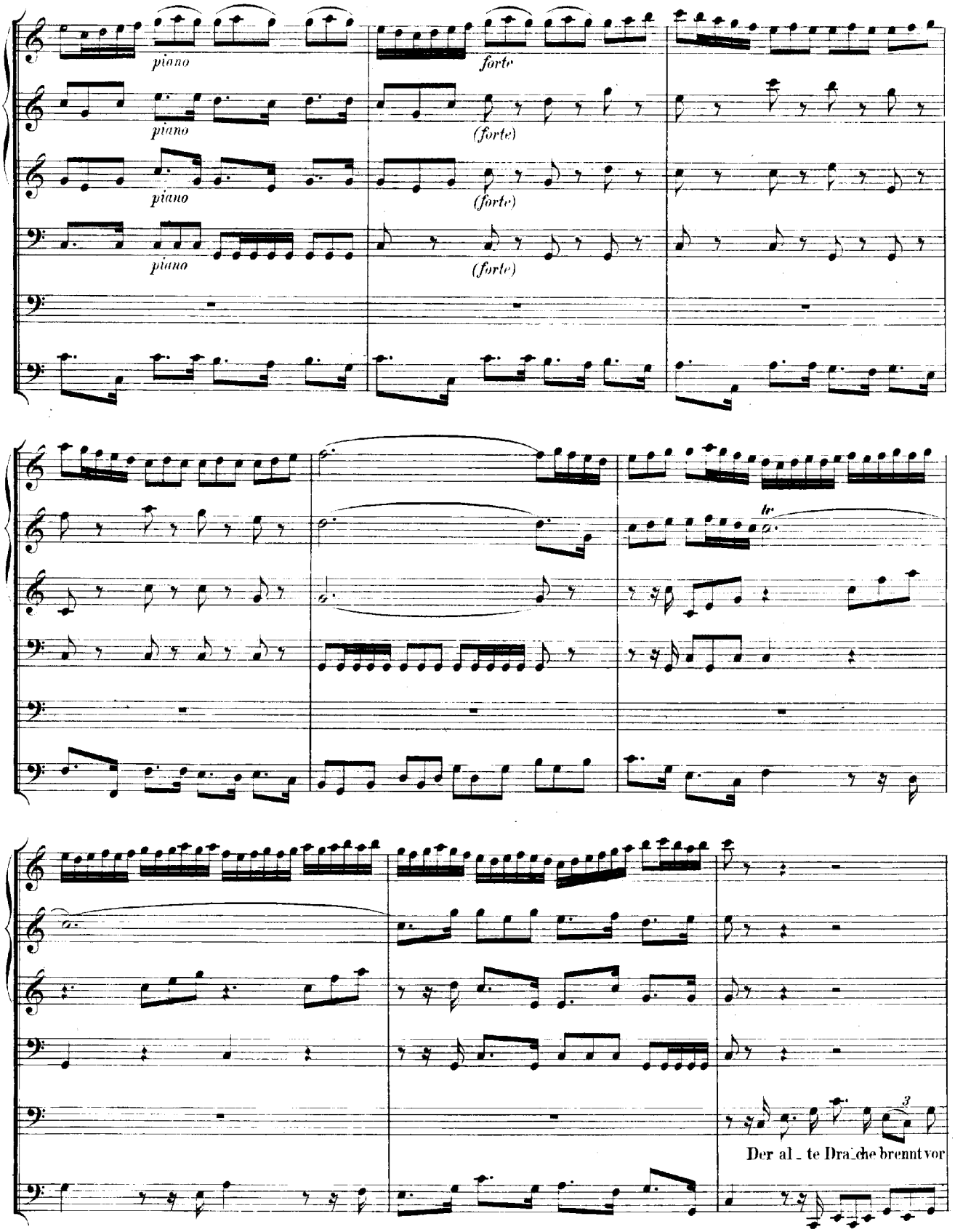
piano
forte
piano
(forte)
piano
(forte)
piano
(forte)
tr
Der al_te Dra_che brennt vor

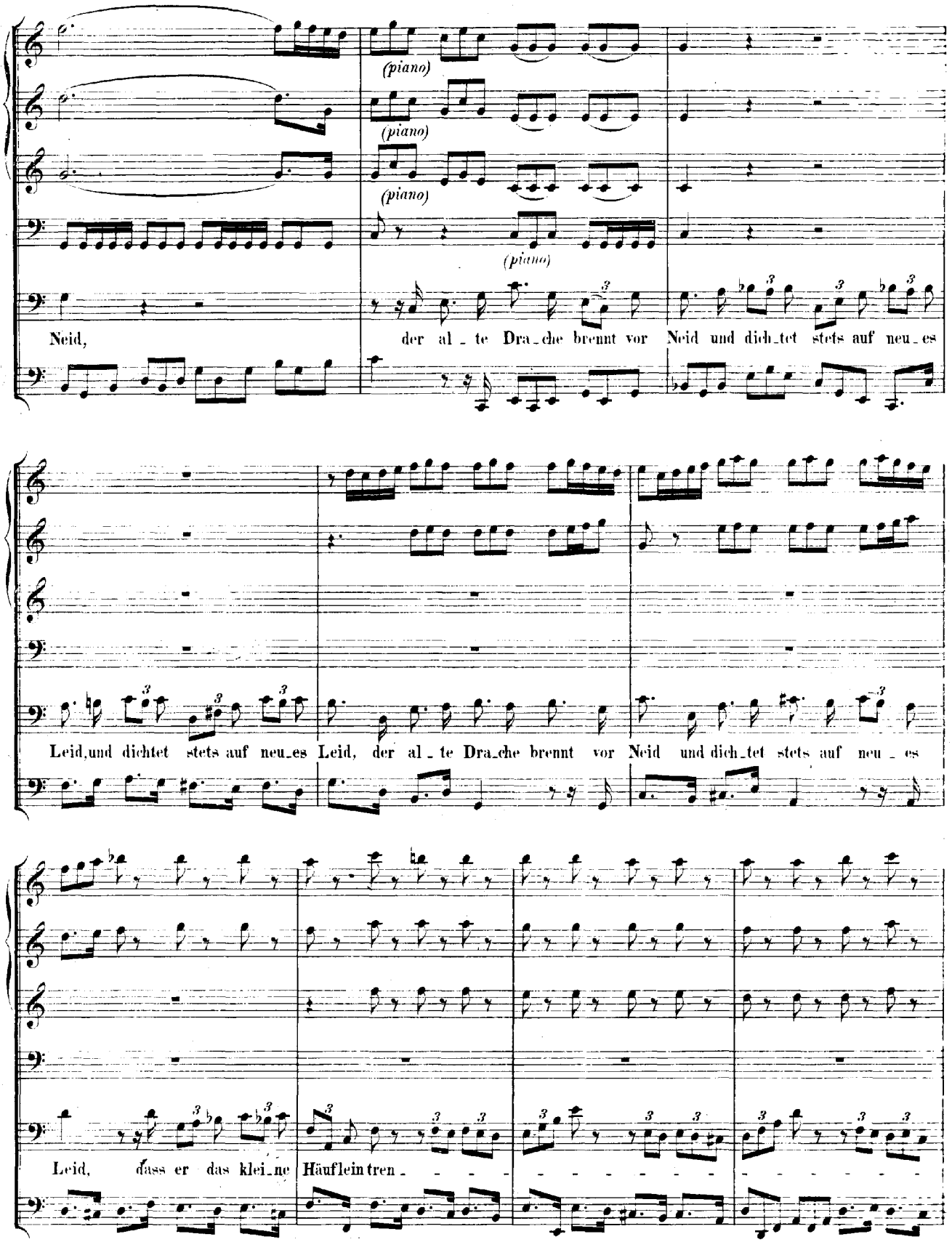
(piano)
(piano)
(piano)
(piano)
Neid, der al_te Dra_che brennt vor Neid und dich_tet stets auf neu_es
Leid, und dichtet stets auf neu_es Leid, der al_te Dra_che brennt vor Neid und dich_tet stets auf neu_es
Leid, dass er das klei_ne Häuflein tren_

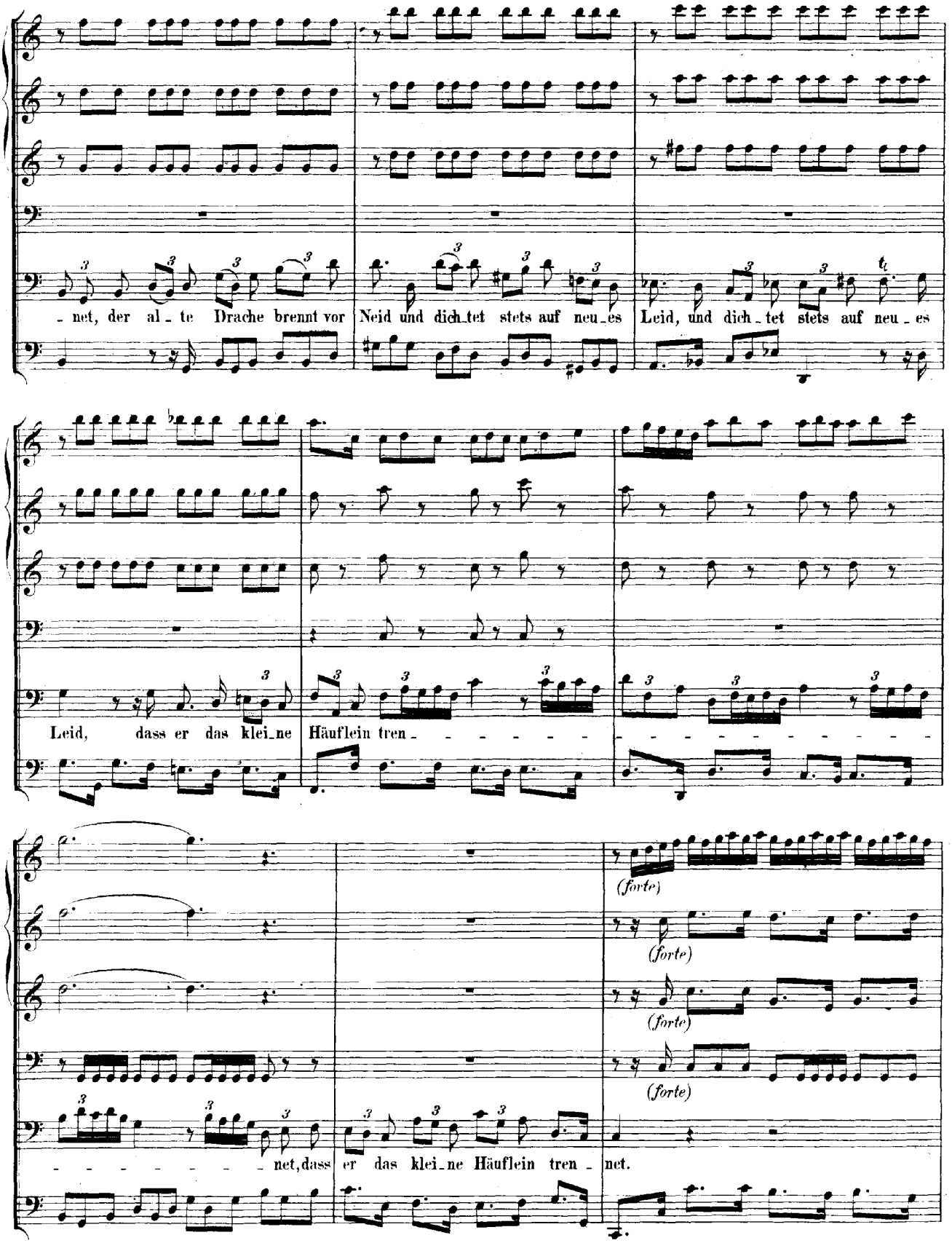
-net, der al-te Drache brennt vor Neid und dich-tet stets auf neu-es Leid, und dich-tet stets auf neu-es
Leid, dass er das klei-ne Häuflein tren-
-net, dass er das klei-ne Häuflein tren-net.

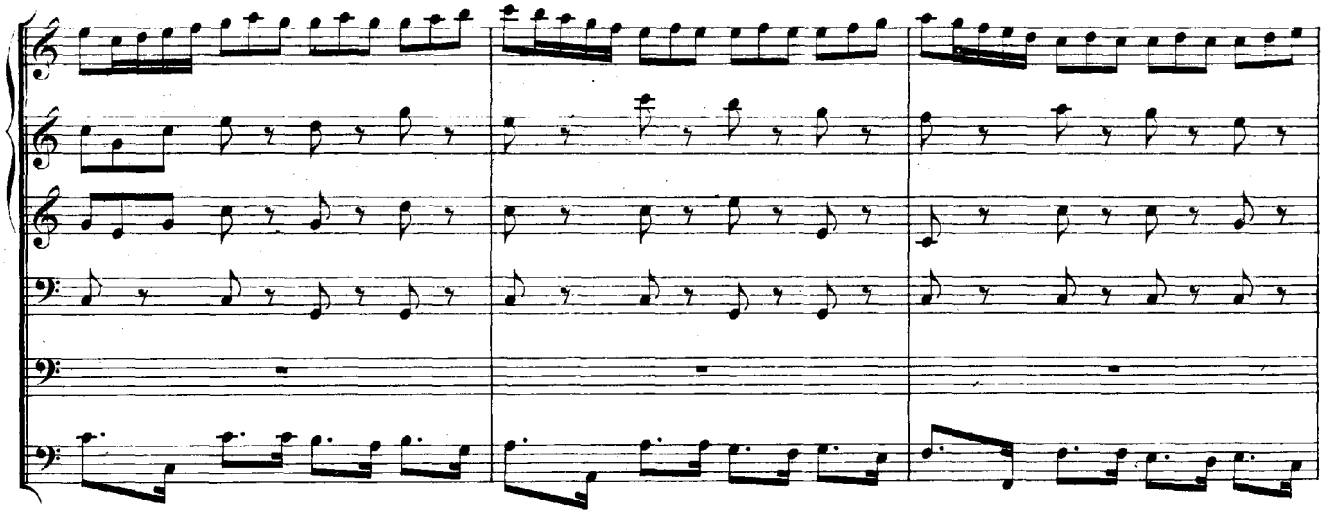

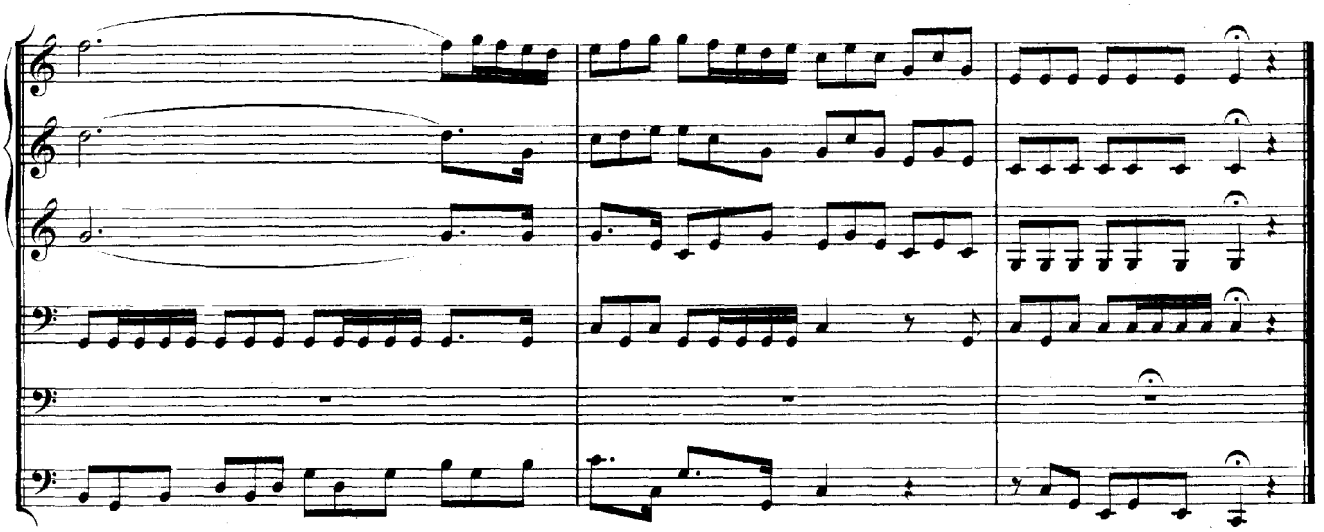

RECITATIV.

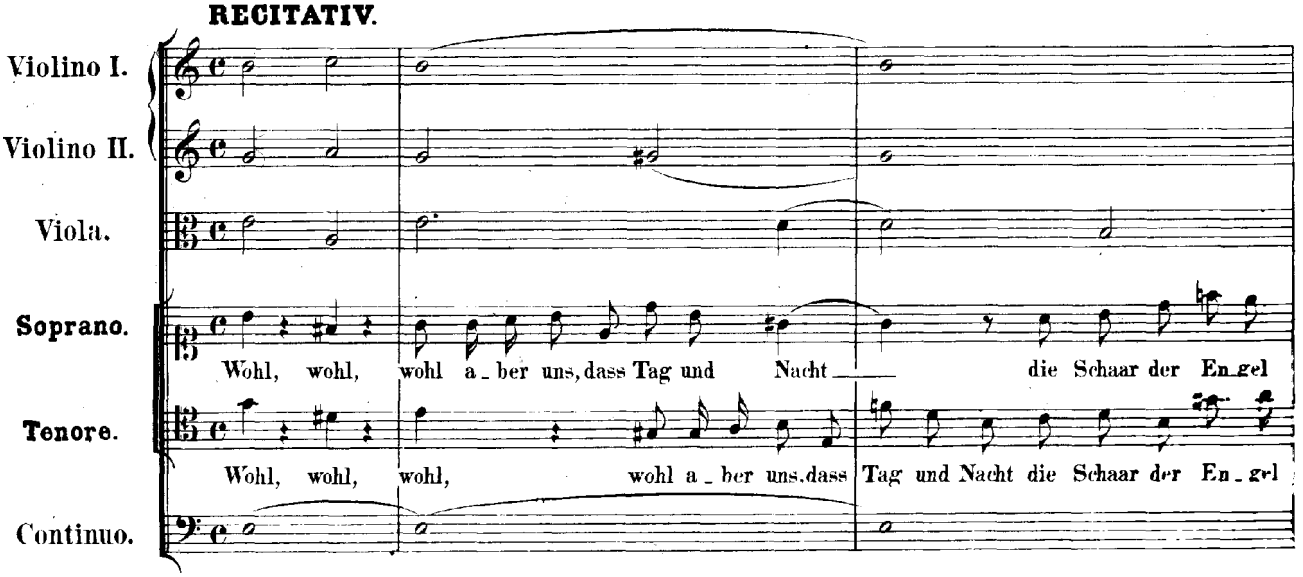
Violino I.
Violino II.
Viola.
Soprano.
Wohl, wohl, wohl a_ber uns, dass Tag und Nacht die Schaar der En_gel
Tenore.
Wohl, wohl, wohl, wohl a_ber uns, dass Tag und Nacht die Schaar der En_gel
Continuo.

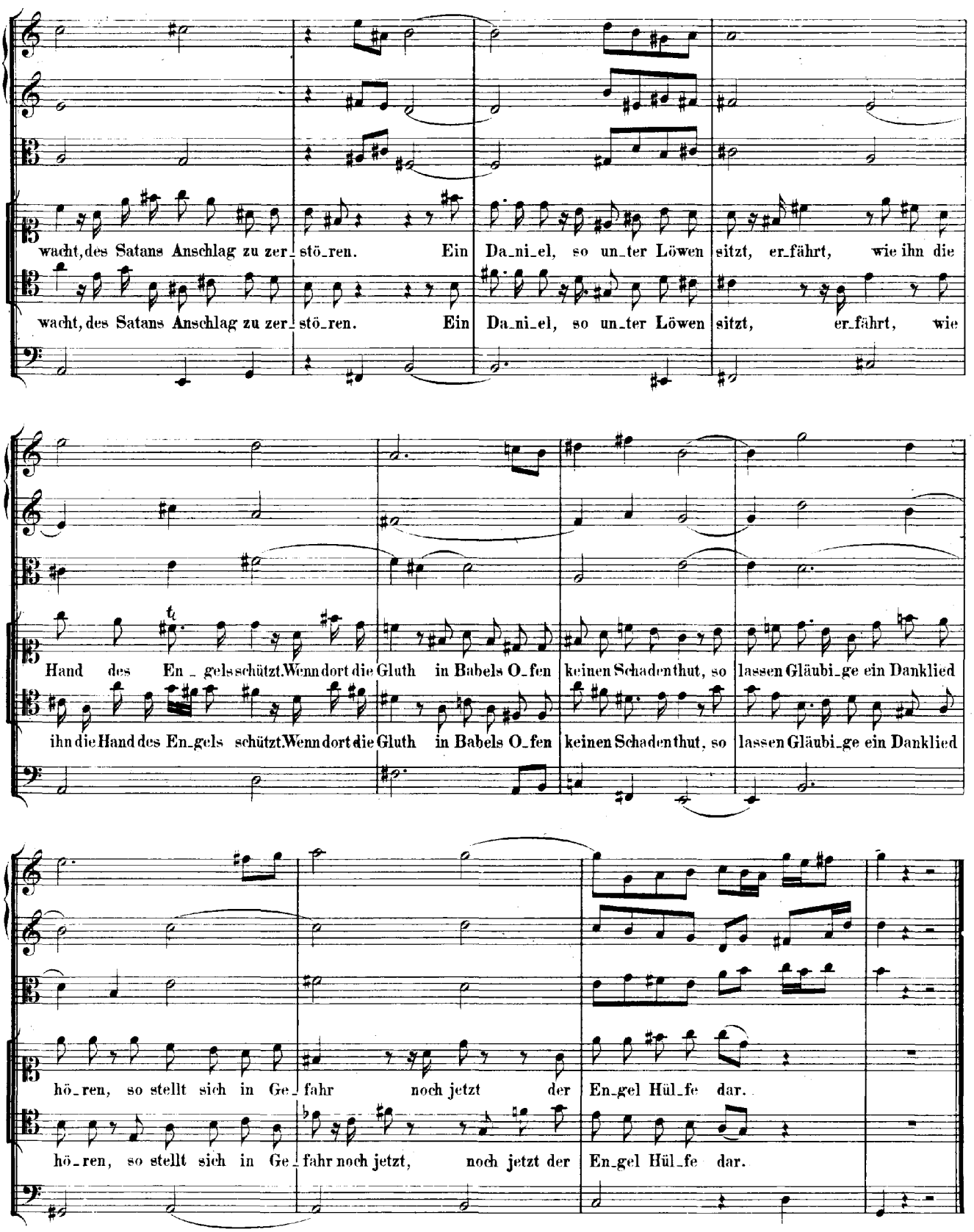
wacht, des Satans Anschlag zu zer_stö_ren. Ein Da_ni_el, so un_ter Löwen sitzt, er_fährt, wie ihn die
wacht, des Satans Anschlag zu zer_stö_ren. Ein Da_ni_el, so un_ter Löwen sitzt, er_fährt, wie
Hand des En_gels schützt. Wenn dort die Gluth in Babels O_fen keinen Schaden thut, so lassen Gläubi_ge ein Danklied
ihn die Hand des En_gels schützt. Wenn dort die Gluth in Babels O_fen keinen Schaden thut, so lassen Gläubi_ge ein Danklied
hö_ren, so stellt sich in Ge_fahr noch jetzt der En_gel Hül_fe dar.
hö_ren, so stellt sich in Ge_fahr noch jetzt, noch jetzt der En_gel Hül_fe dar.

ARIE.

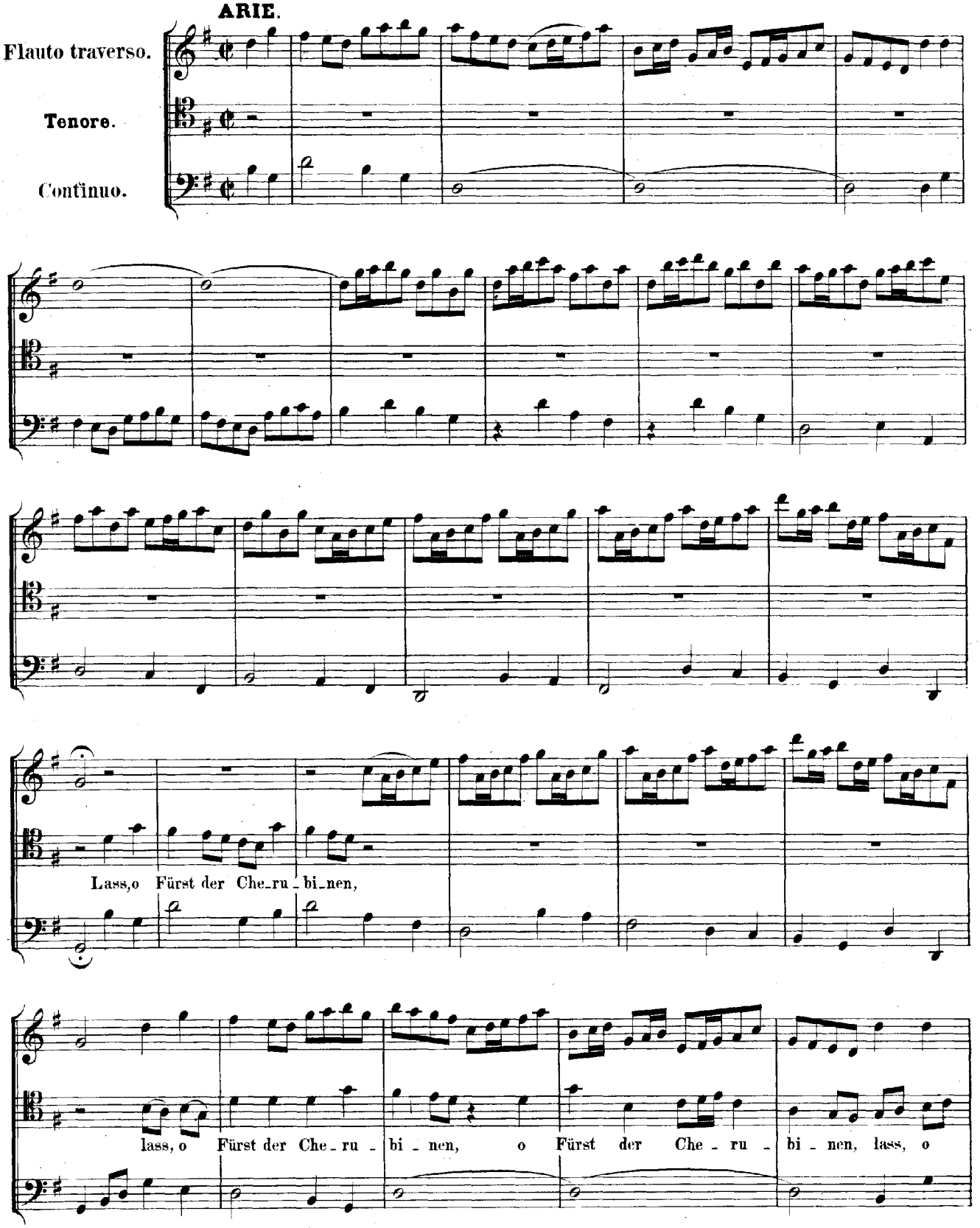
Flauto traverso.
Tenore.
Continuo.
Lass, o Fürst der Che_ru_bi_nen,
lass, o Fürst der Che_ru_bi_nen, o Fürst der Che_ru_bi_nen, lass, o

Fürst der Che_ru - bi - nen, die_ser Hel_den ho - he Schaar

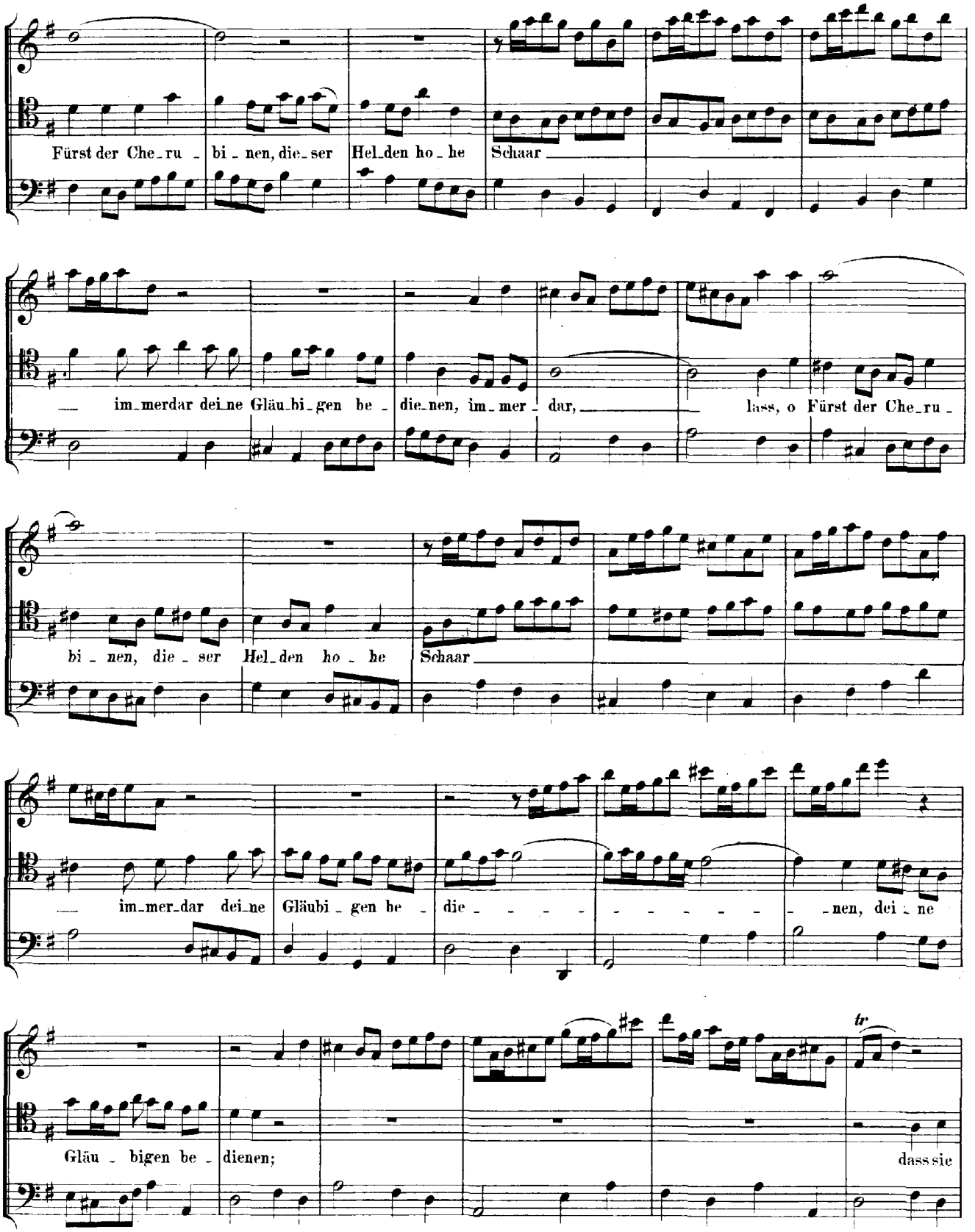

im_merdar dei_ne Gläu_bi_gen be - die_nen, im_mer - dar, lass, o Fürst der Che_ru -

bi - nen, die - ser Hel_den ho - he Schaar

im_mer_dar dei_ne Gläubi - gen be - die - - - - - - - - - nen, dei - ne

Gläu - bigen be - dienen; dass sie

auf E_li_as' Wa_gen sie zu dir gen Himmel tra_gen, dass sie auf E _ li _ as' Wa _ gen sie zu
dir gen Himmel tra - - - - - - - - - - - - - - - - - gen, sie zu
dir gen Him_mel tra_gen,
dass sie auf E _ li _ as' Wa _ gen sie zu dir gen Him_mel tra - - - - - - - - -
- - - - - - - - - - - - - - - - - - gen, dass sie auf E_li _ as'

Wa - gen sie zu dir gen Him-mel tra - gen, sie zu dir gen Him-mel tra - gen.
Lass, o Fürst der Che-ru - bi - nen,
lass, o Fürst der Che-ru - bi - nen, o Fürst der Che - ru - bi - nen, lass, o

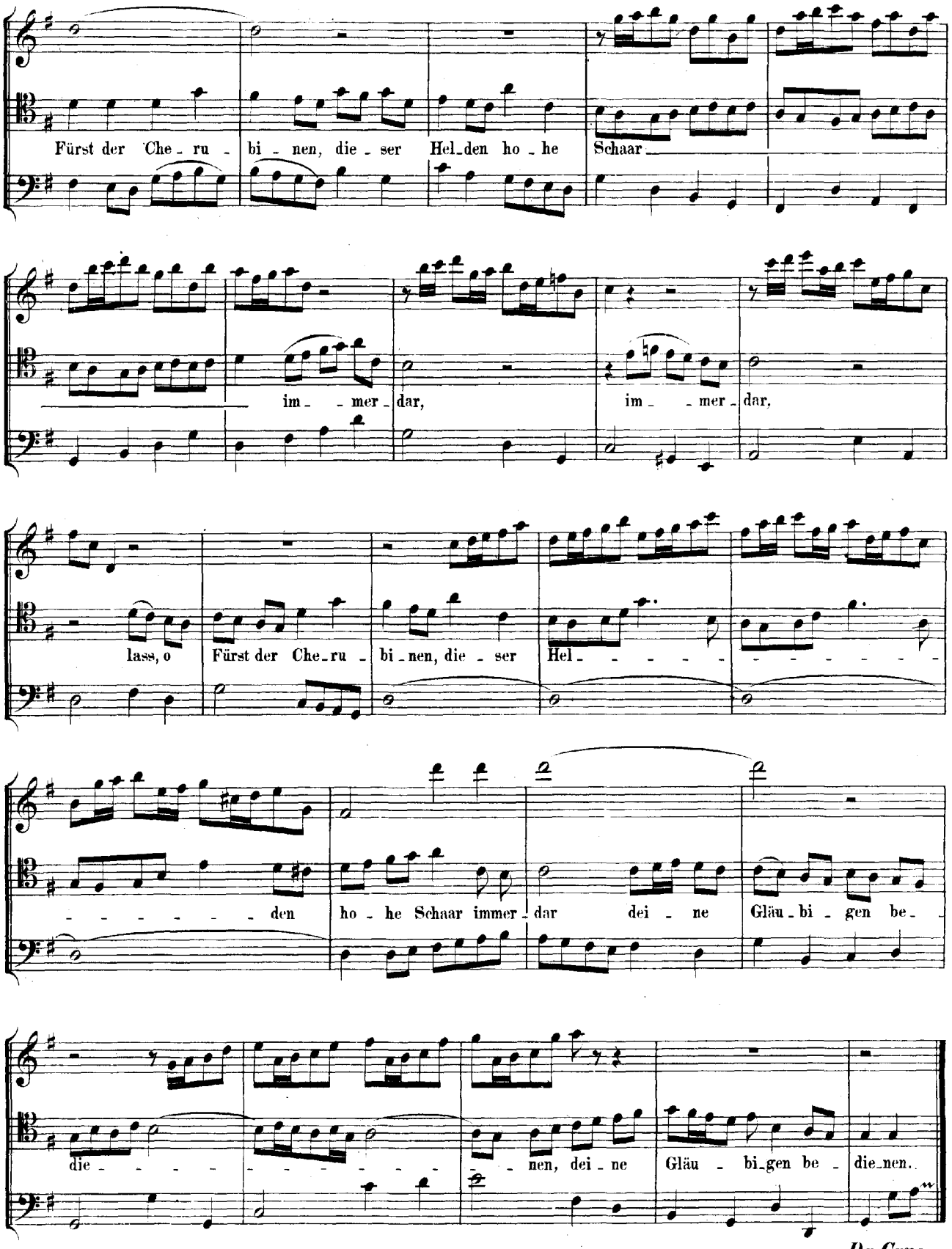
Fürst der Che_ru_bi_nen, die_ser Hel_den ho_he Schaar
im_mer_dar, im_mer_dar,
lass, o Fürst der Che_ru_bi_nen, die_ser Hel_den ho_he Schaar immer_dar dei_ne Gläu_bi_gen be_die_nen, dei_ne Gläu_bi_gen be_die_nen.

Da Capo.

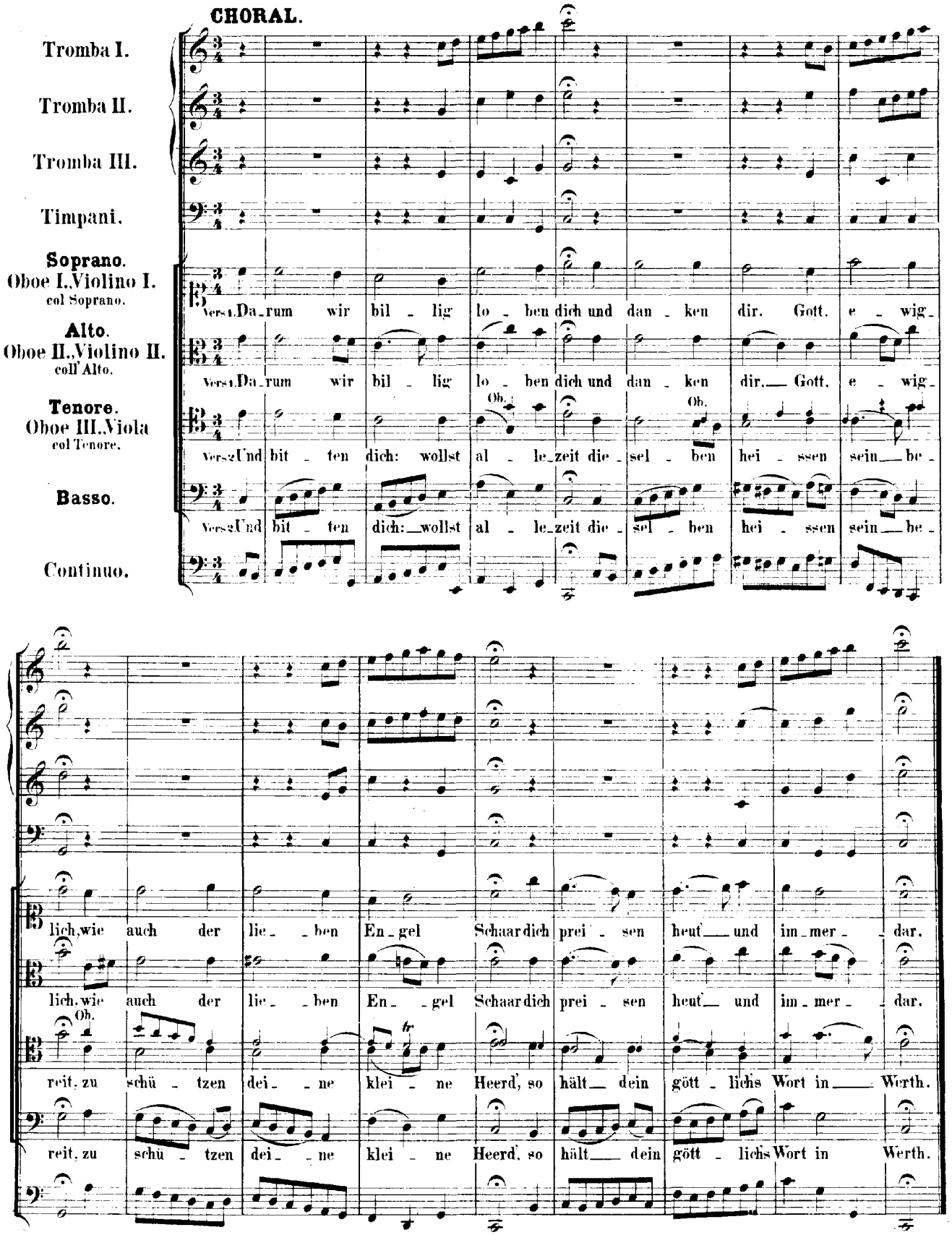
CHORAL.
Tromba I.
Tromba II.
Tromba III.
Timpani.
Soprano.
Oboe I.Violino I.
col Soprano.
Alto.
Oboe II.Violino II.
coll'Alto.
Tenore.
Oboe III.Viola
col Tenore.
Basso.
Continuo.
Vers1.Da-rum wir bil-lig lo-ben dich und dan-ken dir. Gott. e-wig-
Vers1.Da-rum wir bil-lig lo-ben dich und dan-ken dir. Gott. e-wig-
Vers2.Und bit-ten dich: wollst al-le-zeit die-sel-ben hei-ssen sein be-
Vers2.Und bit-ten dich: wollst al-le-zeit die-sel-ben hei-ssen sein be-
Ob.
Ob.
lich, wie auch der lie-ben En-gel Schaar dich prei-sen heut und im-mer-dar.
lich, wie auch der lie-ben En-gel Schaar dich prei-sen heut und im-mer-dar.
Ob.
reit, zu schü-tzen dei-ne klei-ne Heerd, so hält dein gött-lichs Wort in Werth.
reit, zu schü-tzen dei-ne klei-ne Heerd, so hält dein gött-lichs Wort in Werth.

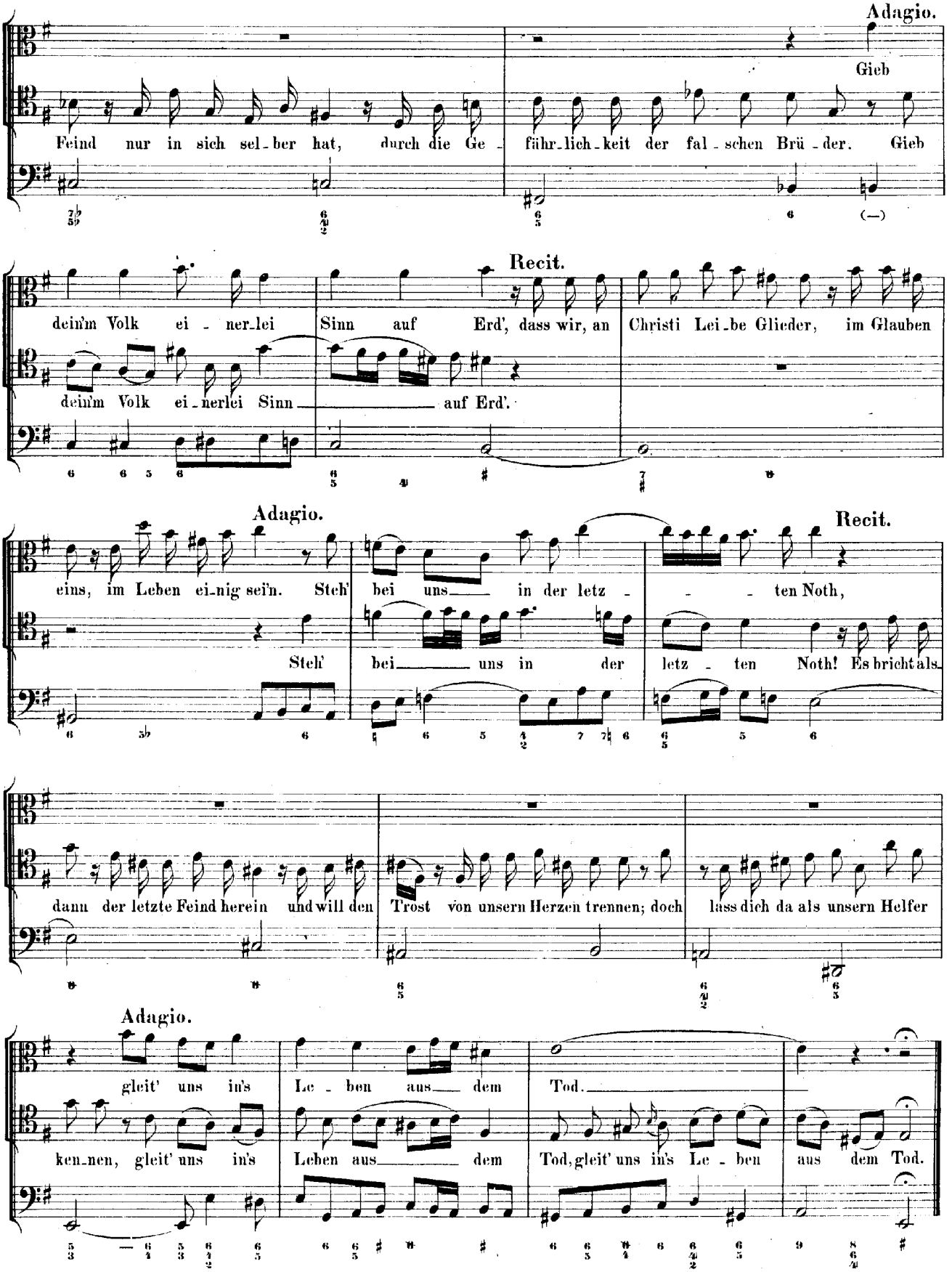
Adagio.
Feind nur in sich sel-ber hat, durch die Ge-
Gieb
fähr-lich-keit der fal-schen Brü-der. Gieb
Recit.
dein'm Volk ei-ner-lei Sinn auf Erd', dass wir, an Christi Lei-be Glieder, im Glauben
dein'm Volk ei-nerlei Sinn auf Erd'.
Adagio.
eins, im Leben ei-nig sei'n. Steh' bei uns in der letz-
Recit.
ten Noth,
Steh' bei uns in der letz-ten Noth! Es bricht als
dann der letzte Feind herein und will den Trost von unsern Herzen trennen; doch lass dich da als unsern Helfer
Adagio.
gleit' uns in's Le-ben aus dem Tod.
ken-nen, gleit' uns in's Leben aus dem Tod, gleit' uns in's Le-ben aus dem Tod.